



UNLU
Universidad Nacional de Luján

INFORME 2014 Estadístico

LICENCIATURA EN
INFORMACIÓN AMBIENTAL

Departamento de Estadísticas Educativas
Dirección de Planificación Académica
Dirección General de Asuntos Académicos

www.unlu.edu.ar

www.estadisticaseducativas.unlu.edu.ar

(02323) 423-979/423-171 - Luján Bs. As. – Ruta 5 y Av. Constitución



A. S. Sonia Saraceno
Lic. Candela Cortabarría
DEPARTAMENTO DE ESTADÍSTICAS EDUCATIVAS

Lic. Juan Manuel Fernandez
DIRECTOR DE PLANIFICACIÓN ACADÉMICA

Mg. Mario Guillermo Oloríz
DIRECTOR GENERAL DE ASUNTOS ACADÉMICOS

Fuentes secundarias de información:
DIRECCIÓN GENERAL DE SISTEMAS

Diseño e Impresión:
DIRECCIÓN GENERAL DE EXTENSIÓN

INDICE

Presentación	4
Sede Luján	5
Capítulo I “Matrícula de la carrera”	6
1.1 Aspirantes de la carrera.....	7
1.2 Ingresantes de la carrera	8
1.3 Estudiantes regulares y activos por plan de estudios	10
Capítulo II “Resultado académico de las cursadas”	11
2.1 Resultados de cursada para la carrera	12
Capítulo III “Resultado académico de los exámenes finales”	16
3.1 Rendimiento académico de los estudiantes en exámenes finales... ..	17
Capítulo IV “El abandono por cohorte de la carrera”	29
4.1 El abandono por cohorte de la carrera.....	30
4.2 El Abandono temprano y tardío en la carrera	31
Capítulo V “Egresados de la carrera”	32
5.1 Egresados de la carrera.....	33
5.2 Egresados por año de ingreso	34
5.3 Tasa de egreso de la carrera.....	35
5.4 Promedio histórico de la carrera y duración real.....	36
Sede Campana	37
Capítulo I “Matrícula de la carrera”	38
1.1 Aspirantes de la carrera.....	39
1.2 Ingresantes de la carrera	40
1.3 Estudiantes regulares y activos por plan de estudios	42
Capítulo II “Resultado académico de las cursadas”	43
2.1 Resultados de cursada para la carrera.....	44
Capítulo III “Resultado académico de los exámenes finales”	48
3.1 Rendimiento académico de los estudiantes en exámenes finales... ..	49
Capítulo IV “El abandono por cohorte de la carrera”	65
4.1 El abandono por cohorte de la carrera.....	66
4.2 El Abandono temprano y tardío en la carrera	67

Capítulo V “Egresados de la carrera”	68
5.1 Egresados de la carrera.....	69
5.2 Egresados por año de ingreso	70
5.3 Tasa de egreso de la carrera.....	71
5.4 Promedio histórico de la carrera y duración real.....	72
Capítulo VI “Percepciones de los egresados sobre la carrera y la Institución”. Título: “Téc. Univ. en Información Ambiental”	73
6.1 Características y perfil sociodemográfico de los egresados	74
6.2 Situación laboral al momento de solicitud del título	77
6.3 Motivos de la elección de la Universidad Nacional de Luján	79
6.4 Motivos de elección de la carrera	80
6.5 Percepción de los contenidos estudiados.....	81
6.6 Percepción del nivel de exigencia.....	82
6.7 Percepción del plan de estudios	83
Capítulo VI “Percepciones de los egresados sobre la carrera y la Institución”. Título: “Lic. en Información Ambiental”	84
6.1 Características y perfil sociodemográfico de los egresados	85
6.2 Situación laboral al momento de solicitud del título	88
6.3 Motivos de la elección de la Universidad Nacional de Luján	90
6.4 Motivos de elección de la carrera	91
6.5 Percepción de los contenidos estudiados.....	92
6.6 Percepción del nivel de exigencia.....	93
6.7 Percepción del plan de estudios	94



INFORME ESTADÍSTICO 2014

PRESENTACIÓN

El presente informe, elaborado por el Departamento de Estadísticas Educativas, pretende ser un insumo para el seguimiento de la Carrera tanto para el Coordinador como para la Comisión Plan de Estudios a cargo de su gestión de acuerdo a Resolución HCS 545/02.

El mismo fue elaborado a partir de la información del Sistema de Control Académico, el Sistema de Encuestas SIU Kolla en lo que respecta a la opinión del egresado y el Sistema Integrado de Aplicaciones Web como fuentes de información y en función de los diferentes estados posibles para los estudiantes, definidos en la resolución HCS 323/04.

En este documento se organiza la información en diferentes capítulos, de acuerdo a los diferentes aspectos abordados en el mismo y que se transcriben a continuación: Matrícula de la Carrera, rendimiento académico en cursadas, rendimiento académico en exámenes finales, abandono en la Carrera, Egresados de la Carrera y Percepciones de los egresados sobre la Carrera y la Institución.

En aquellos casos de Carreras que se dictan en más de un Sede, se ha optado por separar la información a efectos de facilitar el análisis de la misma.



UNLU
Universidad Nacional de Luján

Sede **LUJÁN**



www.unlu.edu.ar

www.estadisticaseducativas.unlu.edu.ar



Capítulo I

Matrícula de la carrera

Dentro de este capítulo se presenta información referente a la cantidad de aspirantes e ingresantes a la Carrera para el año en análisis, su tasa de crecimiento con respecto a años anteriores y su relación con el mismo fenómeno para el conjunto de las Carreras de Grado y Pregrado que dicta la Universidad Nacional de Luján.

En los casos que la Carrera objeto del informe contara con más de un Plan de Estudios activo, dado que pueden inscribirse ingresantes con distintos requisitos de ingreso, se presenta la cantidad de estudiantes por cada uno de los Planes de Estudio.

1.1 ASPIRANTES¹ DE LA CARRERA

En la Tabla 1 se puede observar la cantidad de aspirantes de la Carrera en los últimos cinco años así como también la evolución en el mismo periodo para esta Carrera y la totalidad de las Carreras de Pregrado y Grado de la Universidad Nacional de Luján:

ASPIRANTES DE LA CARRERA			
AÑO	ASPIRANTES	TASA DE CRECIMIENTO DE LA CARRERA ²	TASA DE CRECIMIENTO DE LA UNLu ³
2010	77	-	-
2011	75	0,97	1,09
2012	74	0,99	0,94
2013	59	0,80	0,94
2014	44	0,75	1,04
PROMEDIO	65,80	0,88	1,00

Tabla 1. Aspirantes de la Carrera y tasas de crecimiento

Si bien en el año 2010 hubo una elevada matrícula de aspirantes que no pudo ser superada en años posteriores. En la Tabla que antecede se evidencia un decrecimiento en el número de aspirantes a la carrera, siendo el promedio para los últimos cinco años de 65,80 aspirantes. Por otro lado, se observa un comportamiento dispar entre la tasa de crecimiento para la UNLu y la tasa de crecimiento de la Carrera objeto de este análisis.

ASPIRANTES 2010 - 2014. LUJÁN

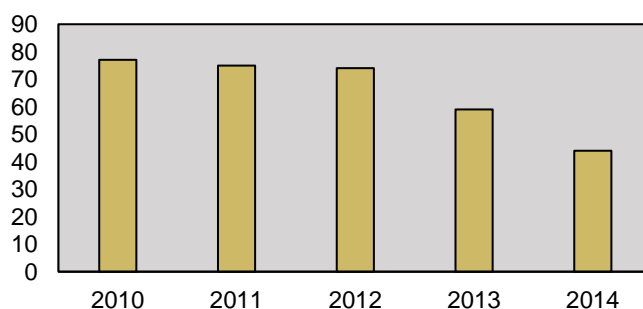

- 1 De acuerdo a la Resolución HCS 323/04, **el aspirante**, en el marco de la Universidad Nacional de Luján, es “una persona que ha formalizado su intención de ser estudiante de la Universidad Nacional de Luján mediante el llenado de una ficha de inscripción, presentación de documento de identidad y de documentación que acredite su titulación o estado de estudiante del último año del nivel anterior correspondiente. Esta última condición no corresponderá para aquellos que se inscriban en la modalidad “mayores de 25 años sin título secundario”.
- 2 La **tasa de crecimiento** es calculada con respecto al año anterior y corresponde al cociente entre la cantidad de aspirantes para el año en cuestión y la cantidad de aspirantes para el año anterior.
- 3 La **tasa de crecimiento de la UNLu** es calculada en función de los aspirantes a todas las Carreras de Grado y Pregrado de la Universidad.

1.2 INGRESANTES⁴ DE LA CARRERA

En la Tabla 2 se puede observar la cantidad de ingresantes a la Carrera en los últimos cinco años así como también el cociente entre la cantidad de ingresantes y aspirantes, la evolución en el mismo periodo para esta Carrera y la totalidad de las Carreras de Pregrado y Grado de la Universidad Nacional de Luján. Es importante hacer notar que los últimos tres indicadores mencionados fueron calculados del mismo modo que en el apartado anterior.

INGRESANTES A LA CARRERA				
AÑO	CANTIDAD	INDICE INGRESANTES/ASPIRANTES	TASA DE CRECIMIENTO DE LA CARRERA	TASA DE CRECIMIENTO DE LA UNLU
2010	55	71,43%	-	-
2011	60	80,00%	1,09	1,26
2012	56	75,68%	0,93	0,95
2013	47	79,66%	0,84	1,01
2014	35	79,55%	0,74	1,07
PROMEDIO	50,60	77,26%	0,90	1,07

Tabla 2. Ingresantes de la Carrera y tasas de crecimiento

En la tabla que antecede se evidencia un decrecimiento en la cantidad de ingresantes para la Carrera, siendo el promedio para los últimos cinco años de 50,60 ingresantes. Por otro lado, se observa que la tasa de crecimiento para la carrera es dispar respecto al comportamiento de la tasa de crecimiento de todas las carreras de la UNLU.

- 4 De acuerdo a la Resolución HCS 323/04, **el ingresante**, en el marco de la Universidad Nacional de Luján, es “un aspirante que ha completado las condiciones necesarias para ser considerado estudiante de la Universidad Nacional de Luján. En principio, las condiciones son las siguientes:
- Haber presentado título o constancia de título en trámite para quienes se inscribieron optando por la modalidad “con título de nivel medio” o “título de nivel terciario”, o
 - Haber aprobado la evaluación correspondiente para quienes se inscribieron optando por la modalidad “mayor de 25 años sin título de nivel medio”, y
 - Haberse inscripto para cursar al menos una asignatura, correspondiente al plan de estudios de la carrera, durante el primer cuatrimestre del año académico o, haber alcanzado condición distinta de ausente en alguno de los Talleres introductorios o, en su defecto, tener presentado formalmente trámite de equivalencias por Mesa General de Entradas, Salidas y Archivo.”

ASPIRANTES E INGRESANTES 2010 - 2014. LUJÁN

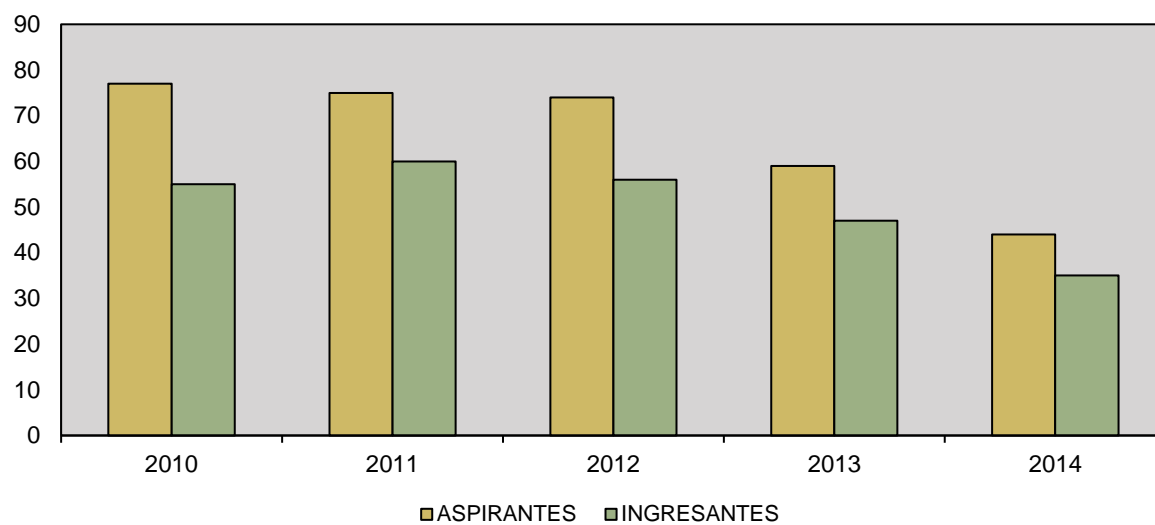

1.3 ESTUDIANTES REGULARES⁵ Y ACTIVOS⁶ POR PLAN DE ESTUDIOS

A continuación se presenta la cantidad de estudiantes regulares y activos en cada uno de los Planes de estudio activos con que cuenta la Carrera actualmente. A los efectos de este documento, se denomina Plan de estudios activo para la Carrera a aquel que cuente con estudiantes regulares inscriptos en el mismo.

ESTUDIANTES EN LA CARRERA				
PLAN DE ESTUDIOS	ESTUDIANTES REGULARES	ESTUDIANTES ACTIVOS		
		1° CUAT.	2° CUAT.	TOTAL
2901	2	-	1	1
2902	108	64	71	79
2903	166	109	98	121
2999	1	-	-	-

Tabla 3. Estudiantes regulares y activos por Plan de Estudios

ESTUDIANTES REGULARES Y ACTIVOS 2014. LUJÁN

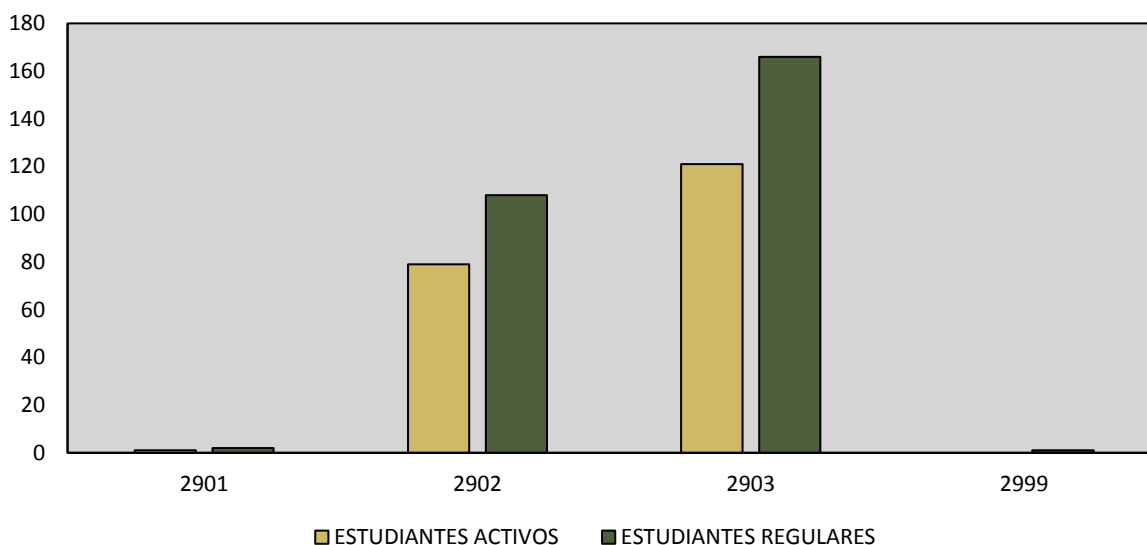

- 5 De acuerdo a la Resolución HCS 323/04, en el marco de la Universidad Nacional de Luján, “se consideran estudiantes regulares, según el Artículo 6° del Régimen General de Estudios, a:
- Los ingresantes que tuvieron actividad académica durante el año de su inscripción, es decir aquellos que rindieron al menos un examen final o cursaron al menos una asignatura alcanzando como resultado de la misma condición distinta de ausente.
 - Los estudiantes que aprobaron al menos dos asignaturas durante los dos años académicos anteriores.”
- 6 A los efectos del presente trabajo, se considera que un estudiante es activo si presenta alguna inscripción en cursadas o examen final con condición distinta de ausente durante el intervalo de tiempo estudiado.



Capítulo II

Resultado académico de las cursadas

Este capítulo aborda el rendimiento de los estudiantes en las diferentes actividades académicas que integran el Plan de Estudios vigente de la Carrera en función de las diferentes condiciones posibles a las que puede arribar un estudiante luego de cursar una actividad de acuerdo a lo establecido en el Capítulo II del Régimen General de Estudios, Resolución HCS 308/01 y sus modificatorias.

Cabe aclarar que las actividades académicas que componen el Plan de Estudios vigente se presentan de acuerdo al cuatrimestre al que pertenecen a efectos de facilitar el análisis de la información.

2.1 RESULTADOS DE CURSADA PARA LA CARRERA

En este apartado se observa la cantidad de inscriptos en cada actividad académica del Plan de Estudios vigente de la Carrera, el índice de repitencia y el resultado final en la cursada. Se hace notar que las actividades académicas que componen el Plan de Estudios vigente se presentan de acuerdo a la matriz de actividades académicas aprobada mediante la Resolución de Honorable Consejo Superior de creación del Plan de Estudios a efectos de facilitar el análisis de la información. Cabe aclarar que las asignaturas cuyos porcentajes figuran en color rojo, son aquellas que se encuentran por debajo o por arriba del promedio, dependiendo del valor que se quiere resaltar.

CUAT.	CÓDIGO	ACTIVIDAD ACADÉMICA	INSC.	INDICE REPITENCIA ⁷		CONDICIÓN FINAL ⁸								TASA DE APROBACIÓN ⁹
						PROMOVIDOS		REGULARES		LIBRES		AUSENTES		
-	21010	Taller de Lectura y Comprensión de Textos	33	2	6,06%	14	58,33%	5	20,83%	5	20,83%	9	27,27%	0,79
	11010	Taller de Análisis y Resolución de Problemas	8	0	0,00%	7	100,00%	0	0,00%	0	0,00%	1	12,50%	1,00
I	10152	Ecología General.	49	9	18,37%	5	13,51%	12	32,43%	20	54,05%	12	24,49%	0,46
	20698	Geografía Ambiental de la Argentina.	49	6	12,24%	4	12,90%	13	41,94%	14	45,16%	18	36,73%	0,55
	20011	Análisis Socioeconómico.	52	4	7,69%	9	24,32%	12	32,43%	16	43,24%	15	28,85%	0,57
	20038	Estudio de la Const. Nac. y los Derechos Humanos	53	2	3,77%	10	52,63%	4	21,05%	5	26,32%	34	64,15%	0,74
II	10120	Fundamentos de Técnicas Cuantitativas.	27	2	7,41%	0	0,00%	4	44,44%	5	55,56%	18	66,67%	0,44
	20146	Fundamentos de Economía.	26	1	3,85%	7	30,43%	13	56,52%	3	13,04%	3	11,54%	0,87
	20958	Derecho Ambiental	20	3	15,00%	8	47,06%	9	52,94%	0	0,00%	3	15,00%	1,00
	21999	Seminario Introducción a la Investigación Ambiental	38	10	26,32%	6	15,79%	16	42,11%	16	42,11%	0	0,00%	0,58
III	10089	Sistemas Automáticos de Información.	23	3	13,04%	7	46,67%	3	20,00%	5	33,33%	8	34,78%	0,67

7 A los efectos de este análisis, se define al **Índice de repitencia** como la cantidad de estudiantes inscriptos en la actividad académica que ya han cursado esta actividad en otra oportunidad sobre el total de estudiantes inscriptos.

8 Las condiciones finales y la forma de acceso a cada una de ellas se encuentran determinadas por el Artículo 13 del **Régimen General de Estudios**, Res. HCS 308/01 y sus modificatorias.

9 A efectos de facilitar el análisis, la **Tasa de aprobación** se calcula a partir de sumar la cantidad de estudiantes promovidos y regulares y realizar el cociente con la totalidad de estudiantes inscriptos menos aquellos que resultaron ausentes dado que no fueron evaluados.

CUAT.	CÓDIGO	ACTIVIDAD ACADÉMICA	INSC.	INDICE REPITENCIA ⁷		CONDICIÓN FINAL ⁸							TASA DE APROBACIÓN ⁹	
						PROMOVIDOS	REGULARES	LIBRES	AUSENTES					
	20956	Técnicas Geográficas Cuantitativas.	13	2	15,38%	1	10,00%	2	20,00%	7	70,00%	3	23,08%	0,30
	20957	Política Económica Ambiental	16	0	0,00%	4	44,44%	5	55,56%	0	0,00%	7	43,75%	1,00
IV	20466	Sistemas de Información Ambiental	13	0	0,00%	7	53,85%	2	15,38%	4	30,77%	0	0,00%	0,69
	20959	Gestión Ambiental.	11	2	18,18%	5	45,45%	1	9,09%	5	45,45%	0	0,00%	0,55
	10189	Elementos de Física	40	10	25,00%	1	4,35%	6	26,09%	16	69,57%	17	42,50%	0,30
	10190	Elementos de Química Ambiental	22	6	27,27%	1	6,25%	5	31,25%	10	62,50%	6	27,27%	0,38
V	10123	Teledetección aplicada al Control Ambiental.	18	1	5,56%	2	13,33%	9	60,00%	4	26,67%	3	16,67%	0,73
	20960	Comercio Internacional y Ambiente.	17	1	5,88%	4	25,00%	10	62,50%	2	12,50%	1	5,88%	0,88
	10191	Fisicoquímica del Medio Natural	6	2	33,33%	1	16,67%	1	16,67%	4	66,67%	0	0,00%	0,33
VI	20257	Educación Ambiental.	21	0	0,00%	18	100,00%	0	0,00%	0	0,00%	3	14,29%	1,00
	20499	Técnica de Evaluación Ambiental de Proyectos	16	0	0,00%	9	56,25%	6	37,50%	1	6,25%	0	0,00%	0,94
	30971	Inglés I	24	0	0,00%	8	72,73%	2	18,18%	1	9,09%	13	54,17%	0,91
	30074	Francés I	8	0	0,00%	1	20,00%	1	20,00%	3	60,00%	3	37,50%	0,40
	30171	Portugués I	16	2	12,50%	8	100,00%	0	0,00%	0	0,00%	8	50,00%	1,00
REGULARES	20951	Geografía Argentina	0	0	0,00%	0	0,00%	0	0,00%	0	0,00%	0	0,00%	0,00
	20150	Análisis Espacial.	7	0	0,00%	0	0,00%	1	100,00%	0	0,00%	6	85,71%	1,00
	20961	Derecho y Procedimientos Administrativos.	1	0	0,00%	0	0,00%	0	0,00%	0	0,00%	1	100,00%	0,00
VII	20993	Teorías de la Información.	9	0	0,00%	1	25,00%	1	25,00%	2	50,00%	5	55,56%	0,50
	20964	Técnicas Cualitativas de Investigación.	1	0	0,00%	0	0,00%	1	100,00%	0	0,00%	0	0,00%	1,00
	20965	Cartografía Temática y Sistemas de Información Geográfica.	5	0	0,00%	4	80,00%	1	20,00%	0	0,00%	0	0,00%	1,00
	20966	Derecho Ambiental Internacional (Sem.)	17	1	5,88%	8	88,89%	0	0,00%	1	11,11%	8	47,06%	0,89
	30972	Inglés II	16	0	0,00%	6	66,67%	3	33,33%	0	0,00%	7	43,75%	1,00
	30172	Portugués II	9	0	0,00%	2	50,00%	2	50,00%	0	0,00%	5	55,56%	1,00
VIII	30220	Producción de Material Educativo .Ambiental.	4	1	25,00%	1	100,00%	0	0,00%	0	0,00%	3	75,00%	1,00
	20967	Metodología de Evaluación de Impacto Ambiental (Seminario)	3	0	0,00%	1	100,00%	0	0,00%	0	0,00%	2	66,67%	1,00
	20968	Ordenación Ambiental de Territorio	1	0	0,00%	0	0,00%	1	100,00%	0	0,00%	0	0,00%	1,00
	30973	Inglés III	9	2	22,22%	3	42,86%	0	0,00%	4	57,14%	2	22,22%	0,43

CUAT.	CÓDIGO	ACTIVIDAD ACADÉMICA	INSC.	INDICE REPITENCIA ⁷		CONDICIÓN FINAL ⁸						TASA DE APROBACIÓN ⁹		
						PROMOVIDOS	REGULARES	LIBRES	AUSENTES					
	30076	Francés III	2	0	0,00%	0	0,00%	0	0,00%	0	0,00%	2	100,00%	0,00
	30173	Portugués III	0	0	0,00%	0	0,00%	0	0,00%	0	0,00%	0	0,00%	0,00
REGULARES	20974	Geografía Ambiental	0	0	0,00%	0	0,00%	0	0,00%	0	0,00%	0	0,00%	0,00
	20150	Análisis Espacial	7	0	0,00%	0	0,00%	1	100,00%	0	0,00%	6	85,71%	1,00
	20973	Historia Ambiental	3	1	33,33%	1	50,00%	1	50,00%	0	0,00%	1	33,33%	1,00
OCASIONALES	20972	Evaluación de Riesgo Ambiental.	31	0	0,00%	10	83,33%	2	16,67%	0	0,00%	19	61,29%	1,00
	20961	Derecho y Procead.Administrativos(S.Opt.)	1	0	0,00%	0	0,00%	0	0,00%	0	0,00%	1	100,00%	0,00
	20966	Derecho Ambiental Internacional (Semin.)	17	1	5,88%	8	88,89%	0	0,00%	1	11,11%	8	47,06%	0,89
	20972	Evaluación de Riesgo Ambiental(Sem Opt.)	31	0	0,00%	10	83,33%	2	16,67%	0	0,00%	19	61,29%	1,00
	20973	Historia Ambiental (Sem. Opt.)	3	1	33,33%	1	50,00%	1	50,00%	0	0,00%	1	33,33%	1,00
	21434	Geografía del Comercio Intern.(Sem.Opt.)	1	0	0,00%	0	0,00%	0	0,00%	0	0,00%	1	100,00%	0,00
	21953	Patr.Cult.Urb.y Rur.:una Vis.Amb.(S.Opt)	5	0	0,00%	1	33,33%	2	66,67%	0	0,00%	2	40,00%	1,00
	21957	Diseño de Tesis (Sem. Opt.)	5	0	0,00%	0	0,00%	0	0,00%	0	0,00%	5	100,00%	0,00
	21973	La Educ. Amb. en Ambito Rural (Sem.Opt.)	3	0	0,00%	1	100,00%	0	0,00%	0	0,00%	2	66,67%	1,00
	21977	Sist.Nac.Areas Prot:Reg.Leg.e Inc.(S.Op)	6	0	0,00%	2	66,67%	1	33,33%	0	0,00%	3	50,00%	1,00
	21985	Proy.de Invest.con Sist.de Inf.(Sem.opt)	2	0	0,00%	0	0,00%	0	0,00%	0	0,00%	2	100,00%	0,00
	20150	Análisis Espacial (Seminario)	7	0	0,00%	0	0,00%	1	100,00%	0	0,00%	6	85,71%	1,00
	20967	Met.de Eval. de Impact. Amb.(Sem.Oblig.)	3	0	0,00%	1	100,00%	0	0,00%	0	0,00%	2	66,67%	1,00
	21999	Introduc.a la Invest. Amb. (Sem. Oblig.)	38	10	26,32%	6	15,79%	16	42,11%	16	42,11%	0	0,00%	0,58
	25231	Cronistas y Prod.de Conoc.en Am.Lat(S.O)	3	0	0,00%	1	50,00%	1	50,00%	0	0,00%	1	33,33%	1,00
	25232	Esp., Soc.y Patrim.en Am.lat.(Sem.Opt.)	5	0	0,00%	1	50,00%	1	50,00%	0	0,00%	3	60,00%	1,00
PROMEDIO PARA LA CARRERA			14,57	1,42	9,73%	3,60	38,16%	3,00	31,80%	2,83	30,04%	5,13	40,22%	0,67
PROMEDIO PARA LAS CARRERAS DE GRADO Y PREGRADO DE LA UNLu			40,26	18,37%		31,83%		34,19%		30,31%		29,28%	066	

Tabla 4. Resultados de cursada para la carrera.

Al margen del análisis pormenorizado que puede realizarse sobre cada una de las actividades académicas que conforman el Plan de Estudios, a simple vista se observan dos datos salientes; en primer lugar la tasa de repitencia, es decir la proporción de estudiantes que deben cursar una misma actividad académica más de una vez, se encuentra por debajo de la media de la Universidad (9,73% contra 18,37%). En segundo lugar, se observa que la tasa de aprobación de las cursadas, esto es la proporción de los estudiantes inscriptos con

condición final regular o promovido se muestra mayor a la tasa de aprobación del conjunto de las Carreras de Pregrado y Grado de la UNLu (0,67 contra 0,66).

TASA DE APROBACIÓN 2014. LUJÁN

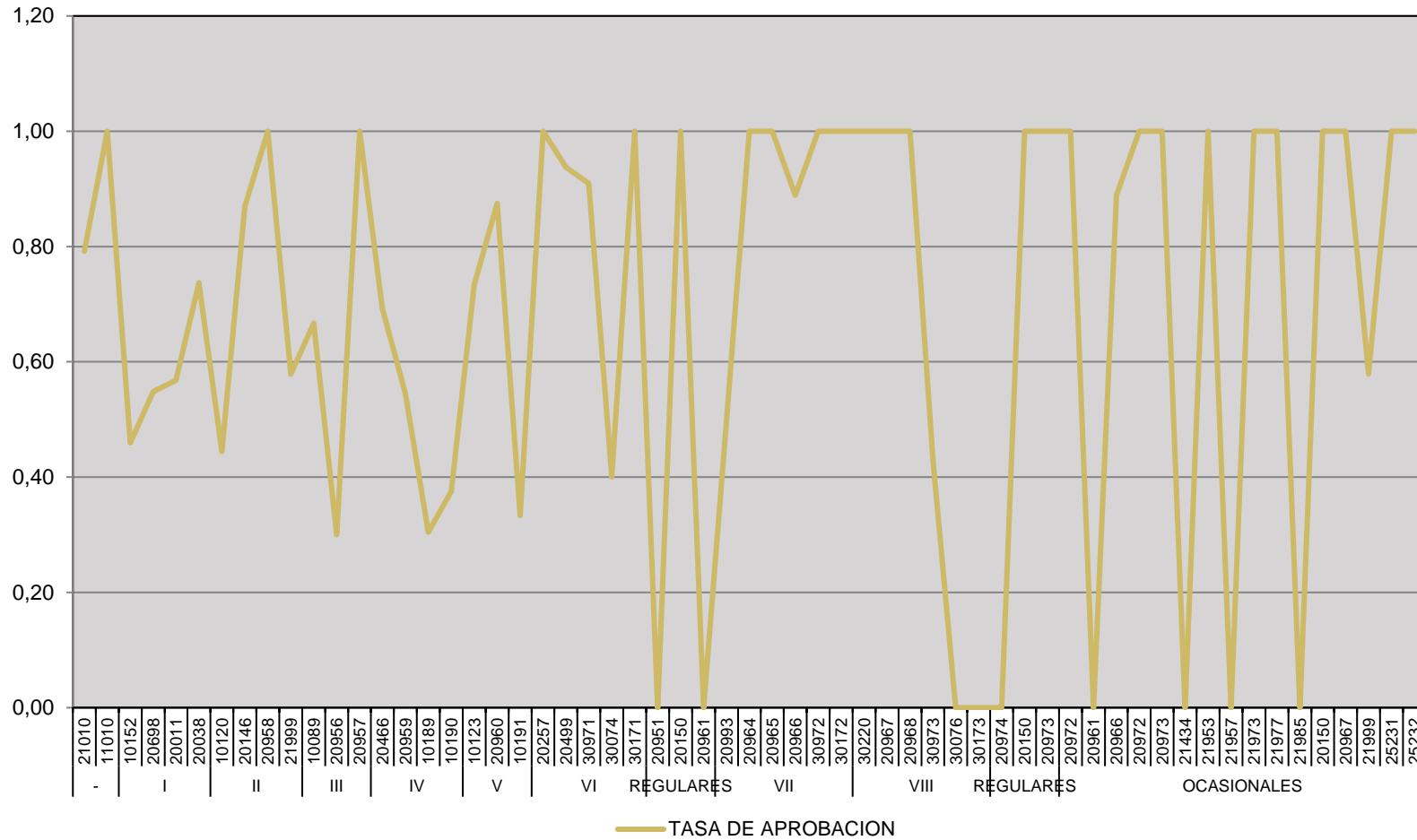



Capítulo III

Resultado académico de los exámenes finales

Este capítulo aborda el rendimiento de los estudiantes en los exámenes finales de las diferentes actividades académicas que integran el Plan de Estudios vigente de la Carrera.

Se han determinado tres resultados posibles: aprobado (calificación 4 a 10), desaprobado (calificación 1 a 3) y ausente. Por otro lado, se han dividido los exámenes de acuerdo a los turnos establecidos en el Capítulo IV del Régimen General de Estudios, Resolución HCS 308/01 y sus modificatorias.

Cabe aclarar que las actividades académicas que componen el Plan de Estudios vigente se presentan de acuerdo al cuatrimestre al que pertenecen a efectos de facilitar el análisis de la información.

3.1 RENDIMIENTO ACADÉMICO DE LOS ESTUDIANTES EN EXÁMENES FINALES

En este apartado se observa el rendimiento académico de los estudiantes en los exámenes finales de las actividades académicas del Plan de Estudios vigente. Se hace notar que las actividades académicas que componen el Plan de Estudios vigente se presentan de acuerdo a la matriz de actividades académicas aprobada mediante Resolución del Honorable Consejo Superior a efectos de facilitar el análisis de la información. Cabe aclarar que las asignaturas cuyos porcentajes aparecen en color rojo, son aquellas que se encuentran con un rendimiento menor al observado para el conjunto de actividades académicas que componen la carrera.

CUAT.	NOMBRE	TURNO	INSCRIPTOS			REGULARES						LIBRES						TOTAL					
			TODOS	REG.	LIB.	APROB.		DES.		AUS.		APROB.		DES.		AUS.		APROB.		DES.		AUS.	
-	Taller de Lectura y Comprensión de Textos	Mayo	2	2	0	1	50,00%	1	50,00%	0	0,00%	0	0,00%	0	0,00%	0	0,00%	1	50,00%	1	50,00%	0	0,00%
		Julio-Agosto	0	0	0	0	0,00%	0	0,00%	0	0,00%	0	0,00%	0	0,00%	0	0,00%	0	0,00%	0	0,00%	0	0,00%
		Septiembre	2	2	0	0	0,00%	1	50,00%	1	50,00%	0	0,00%	0	0,00%	0	0,00%	0	0,00%	1	50,00%	1	50,00%
		Noviembre-Diciembre	2	2	0	0	0,00%	1	50,00%	1	50,00%	0	0,00%	0	0,00%	0	0,00%	0	0,00%	1	50,00%	1	50,00%
		Febrero-Marzo	2	2	0	1	50,00%	1	50,00%	0	0,00%	0	0,00%	0	0,00%	1	50,00%	1	50,00%	0	0,00%		
	Taller de Análisis y Resolución de Problemas	Mayo	0	0	0	0	0,00%	0	0,00%	0	0,00%	0	0,00%	0	0,00%	0	0,00%	0	0,00%	0	0,00%	0	0,00%
		Julio-Agosto	0	0	0	0	0,00%	0	0,00%	0	0,00%	0	0,00%	0	0,00%	0	0,00%	0	0,00%	0	0,00%	0	0,00%
		Septiembre	0	0	0	0	0,00%	0	0,00%	0	0,00%	0	0,00%	0	0,00%	0	0,00%	0	0,00%	0	0,00%	0	0,00%
		Noviembre-Diciembre	0	0	0	0	0,00%	0	0,00%	0	0,00%	0	0,00%	0	0,00%	0	0,00%	0	0,00%	0	0,00%	0	0,00%
		Febrero-Marzo	0	0	0	0	0,00%	0	0,00%	0	0,00%	0	0,00%	0	0,00%	0	0,00%	0	0,00%	0	0,00%	0	0,00%
I	Ecología General	Mayo	1	1	0	0	0,00%	0	0,00%	1	100,00%	0	0,00%	0	0,00%	0	0,00%	0	0,00%	0	0,00%	1	100,00%
		Julio-Agosto	15	12	3	2	16,67%	5	41,67%	5	41,67%	1	33,33%	0	0,00%	2	66,67%	3	20,00%	5	33,33%	7	46,67%
		Septiembre	0	0	0	0	0,00%	0	0,00%	0	0,00%	0	0,00%	0	0,00%	0	0,00%	0	0,00%	0	0,00%	0	0,00%
		Noviembre-Diciembre	4	4	0	0	0,00%	0	0,00%	4	100,00%	0	0,00%	0	0,00%	0	0,00%	0	0,00%	0	0,00%	4	100,00%
		Febrero-Marzo	5	2	3	0	0,00%	1	50,00%	1	50,00%	1	33,33%	2	66,67%	0	0,00%	1	20,00%	3	60,00%	1	20,00%
	Geografía Ambiental de la Argentina	Mayo	3	0	3	0	0,00%	0	0,00%	0	0,00%	0	0,00%	0	0,00%	3	100,00%	0	0,00%	0	0,00%	3	100,00%
		Julio-Agosto	9	7	2	0	0,00%	4	57,14%	3	42,86%	1	50,00%	0	0,00%	1	50,00%	1	11,11%	4	44,44%	4	44,44%
		Septiembre	2	2	0	2	100,00%	0	0,00%	0	0,00%	0	0,00%	0	0,00%	0	0,00%	2	100,00%	0	0,00%	0	0,00%
		Noviembre-Diciembre	2	1	1	0	0,00%	1	100,00%	0	0,00%	0	0,00%	1	100,00%	0	0,00%	0	0,00%	2	100,00%	0	0,00%
		Febrero-Marzo	4	0	4	0	0,00%	0	0,00%	0	0,00%	2	50,00%	1	25,00%	1	25,00%	2	50,00%	1	25,00%	1	25,00%
	Análisis Socioeconómico	Mayo	3	3	0	1	33,33%	2	66,67%	0	0,00%	0	0,00%	0	0,00%	0	0,00%	1	33,33%	2	66,67%	0	0,00%
		Julio-Agosto	0	0	0	0	0,00%	0	0,00%	0	0,00%	0	0,00%	0	0,00%	0	0,00%	0	0,00%	0	0,00%	0	0,00%

CUAT.	NOMBRE	TURNO	INSCRIPTOS			REGULARES					LIBRES					TOTAL							
			TODOS	REG.	LIB.	APROB.		DES.		AUS.	APROB.		DES.		AUS.	APROB.		DES.		AUS.			
II		Septiembre	4	4	0	0	0,00%	1	25,00%	3	75,00%	0	0,00%	0	0,00%	0	0,00%	0	0,00%	1	25,00%	3	75,00%
		Noviembre-Diciembre	4	3	1	1	33,33%	0	0,00%	2	66,67%	0	0,00%	0	0,00%	1	100,00%	1	25,00%	0	0,00%	3	75,00%
		Febrero-Marzo	2	1	1	1	100,00%	0	0,00%	0	0,00%	0	0,00%	0	0,00%	1	100,00%	1	50,00%	0	0,00%	1	50,00%
	Estudio de la Const. Nac. y los Derechos Humanos	Mayo	0	0	0	0	0,00%	0	0,00%	0	0,00%	0	0,00%	0	0,00%	0	0,00%	0	0,00%	0	0,00%	0	0,00%
		Julio-Agosto	7	2	5	1	50,00%	0	0,00%	1	50,00%	0	0,00%	0	0,00%	5	100,00%	1	14,29%	0	0,00%	6	85,71%
		Septiembre	2	1	1	0	0,00%	0	0,00%	1	100,00%	0	0,00%	0	0,00%	1	100,00%	0	0,00%	0	0,00%	2	100,00%
		Noviembre-Diciembre	4	2	2	0	0,00%	1	50,00%	1	50,00%	2	100,00%	0	0,00%	0	0,00%	2	50,00%	1	25,00%	1	25,00%
	Fundamentos de Técnicas Cuantitativas	Febrero-Marzo	4	2	2	0	0,00%	1	50,00%	1	50,00%	0	0,00%	0	0,00%	2	100,00%	0	0,00%	1	25,00%	3	75,00%
		Mayo	0	0	0	0	0,00%	0	0,00%	0	0,00%	0	0,00%	0	0,00%	0	0,00%	0	0,00%	0	0,00%	0	0,00%
		Julio-Agosto	0	0	0	0	0,00%	0	0,00%	0	0,00%	0	0,00%	0	0,00%	0	0,00%	0	0,00%	0	0,00%	0	0,00%
		Septiembre	0	0	0	0	0,00%	0	0,00%	0	0,00%	0	0,00%	0	0,00%	0	0,00%	0	0,00%	0	0,00%	0	0,00%
		Noviembre-Diciembre	0	0	0	0	0,00%	0	0,00%	0	0,00%	0	0,00%	0	0,00%	0	0,00%	0	0,00%	0	0,00%	0	0,00%
	Fundamentos de Economía.	Febrero-Marzo	0	0	0	0	0,00%	0	0,00%	0	0,00%	0	0,00%	0	0,00%	0	0,00%	0	0,00%	0	0,00%	0	0,00%
		Mayo	0	0	0	0	0,00%	0	0,00%	0	0,00%	0	0,00%	0	0,00%	0	0,00%	0	0,00%	0	0,00%	0	0,00%
Julio-Agosto		2	2	0	2	100,00%	0	0,00%	0	0,00%	0	0,00%	0	0,00%	0	0,00%	2	100,00%	0	0,00%	0	0,00%	
Septiembre		0	0	0	0	0,00%	0	0,00%	0	0,00%	0	0,00%	0	0,00%	0	0,00%	0	0,00%	0	0,00%	0	0,00%	
Noviembre-Diciembre		10	9	1	4	44,44%	1	11,11%	4	44,44%	1	100,00%	0	0,00%	0	0,00%	5	50,00%	1	10,00%	4	40,00%	
Derecho Ambiental	Febrero-Marzo	5	4	1	3	75,00%	1	25,00%	0	0,00%	0	0,00%	0	0,00%	1	100,00%	3	60,00%	1	20,00%	1	20,00%	
	Mayo	1	1	0	0	0,00%	0	0,00%	1	100,00%	0	0,00%	0	0,00%	0	0,00%	0	0,00%	0	0,00%	1	100,00%	
	Julio-Agosto	1	1	0	0	0,00%	0	0,00%	1	100,00%	0	0,00%	0	0,00%	0	0,00%	0	0,00%	0	0,00%	1	100,00%	
	Septiembre	0	0	0	0	0,00%	0	0,00%	0	0,00%	0	0,00%	0	0,00%	0	0,00%	0	0,00%	0	0,00%	0	0,00%	
	Noviembre-Diciembre	3	3	0	0	0,00%	3	100,00%	0	0,00%	0	0,00%	0	0,00%	0	0,00%	0	0,00%	3	100,00%	0	0,00%	
Seminario Introducción a la Investigación Ambiental	Febrero-Marzo	3	2	1	2	100,00%	0	0,00%	0	0,00%	0	0,00%	0	0,00%	1	100,00%	2	66,67%	0	0,00%	1	33,33%	
	Mayo	1	1	0	1	100,00%	0	0,00%	0	0,00%	0	0,00%	0	0,00%	0	0,00%	1	100,00%	0	0,00%	0	0,00%	
	Julio-Agosto	0	0	0	0	0,00%	0	0,00%	0	0,00%	0	0,00%	0	0,00%	0	0,00%	0	0,00%	0	0,00%	0	0,00%	
	Septiembre	0	0	0	0	0,00%	0	0,00%	0	0,00%	0	0,00%	0	0,00%	0	0,00%	0	0,00%	0	0,00%	0	0,00%	
	Noviembre-Diciembre	18	18	0	9	50,00%	1	5,56%	8	44,44%	0	0,00%	0	0,00%	0	0,00%	9	50,00%	1	5,56%	8	44,44%	
		Febrero-Marzo	3	3	0	2	66,67%	1	33,33%	0	0,00%	0	0,00%	0	0,00%	0	0,00%	2	66,67%	1	33,33%	0	0,00%

CUAT.	NOMBRE	TURNO	INSCRIPTOS			REGULARES						LIBRES						TOTAL					
			TODOS	REG.	LIB.	APROB.		DES.		AUS.		APROB.		DES.		AUS.		APROB.		DES.	AUS.		
III	Sistemas Automáticos de Información	Mayo	2	0	2	0	0,00%	0	0,00%	0	0,00%	2	100,00%	0	0,00%	0	0,00%	2	100,00%	0	0,00%	0	0,00%
		Julio-Agosto	6	3	3	1	33,33%	1	33,33%	1	33,33%	1	33,33%	0	0,00%	2	66,67%	2	33,33%	1	16,67%	3	50,00%
		Septiembre	2	2	0	1	50,00%	0	0,00%	1	50,00%	0	0,00%	0	0,00%	0	0,00%	1	50,00%	0	0,00%	1	50,00%
		Noviembre-Diciembre	3	0	3	0	0,00%	0	0,00%	0	0,00%	0	0,00%	1	33,33%	2	66,67%	0	0,00%	1	33,33%	2	66,67%
		Febrero-Marzo	8	2	6	2	100,00%	0	0,00%	0	0,00%	0	0,00%	4	66,67%	2	33,33%	2	25,00%	4	50,00%	2	25,00%
	Técnicas Geográficas Cuantitativas	Mayo	0	0	0	0	0,00%	0	0,00%	0	0,00%	0	0,00%	0	0,00%	0	0,00%	0	0,00%	0	0,00%	0	0,00%
		Julio-Agosto	0	0	0	0	0,00%	0	0,00%	0	0,00%	0	0,00%	0	0,00%	0	0,00%	0	0,00%	0	0,00%	0	0,00%
		Septiembre	0	0	0	0	0,00%	0	0,00%	0	0,00%	0	0,00%	0	0,00%	0	0,00%	0	0,00%	0	0,00%	0	0,00%
		Noviembre-Diciembre	0	0	0	0	0,00%	0	0,00%	0	0,00%	0	0,00%	0	0,00%	0	0,00%	0	0,00%	0	0,00%	0	0,00%
		Febrero-Marzo	0	0	0	0	0,00%	0	0,00%	0	0,00%	0	0,00%	0	0,00%	0	0,00%	0	0,00%	0	0,00%	0	0,00%
	Política Económica Ambiental	Mayo	0	0	0	0	0,00%	0	0,00%	0	0,00%	0	0,00%	0	0,00%	0	0,00%	0	0,00%	0	0,00%	0	0,00%
		Julio-Agosto	2	2	0	2	100,00%	0	0,00%	0	0,00%	0	0,00%	0	0,00%	0	0,00%	2	100,00%	0	0,00%	0	0,00%
		Septiembre	0	0	0	0	0,00%	0	0,00%	0	0,00%	0	0,00%	0	0,00%	0	0,00%	0	0,00%	0	0,00%	0	0,00%
		Noviembre-Diciembre	0	0	0	0	0,00%	0	0,00%	0	0,00%	0	0,00%	0	0,00%	0	0,00%	0	0,00%	0	0,00%	0	0,00%
		Febrero-Marzo	2	1	1	1	100,00%	0	0,00%	0	0,00%	0	0,00%	0	0,00%	1	100,00%	1	50,00%	0	0,00%	1	50,00%
	IV	Sistemas de Información Ambiental	Mayo	1	0	1	0	0,00%	0	0,00%	0	0,00%	0	0,00%	0	0,00%	1	100,00%	0	0,00%	0	0,00%	1
Julio-Agosto			3	2	1	0	0,00%	0	0,00%	2	100,00%	0	0,00%	0	0,00%	1	100,00%	0	0,00%	0	0,00%	3	100,00%
Septiembre			2	2	0	2	100,00%	0	0,00%	0	0,00%	0	0,00%	0	0,00%	0	0,00%	2	100,00%	0	0,00%	0	0,00%
Noviembre-Diciembre			1	1	0	0	0,00%	1	100,00%	0	0,00%	0	0,00%	0	0,00%	0	0,00%	0	0,00%	1	100,00%	0	0,00%
Febrero-Marzo			5	5	0	1	20,00%	2	40,00%	2	40,00%	0	0,00%	0	0,00%	0	0,00%	1	20,00%	2	40,00%	2	40,00%
Gestión Ambiental		Mayo	1	0	1	0	0,00%	0	0,00%	0	0,00%	0	0,00%	0	0,00%	1	100,00%	0	0,00%	0	0,00%	1	100,00%
		Julio-Agosto	0	0	0	0	0,00%	0	0,00%	0	0,00%	0	0,00%	0	0,00%	0	0,00%	0	0,00%	0	0,00%	0	0,00%
		Septiembre	0	0	0	0	0,00%	0	0,00%	0	0,00%	0	0,00%	0	0,00%	0	0,00%	0	0,00%	0	0,00%	0	0,00%
		Noviembre-Diciembre	1	1	0	1	100,00%	0	0,00%	0	0,00%	0	0,00%	0	0,00%	0	0,00%	1	100,00%	0	0,00%	0	0,00%
		Febrero-Marzo	1	1	0	0	0,00%	0	0,00%	1	100,00%	0	0,00%	0	0,00%	0	0,00%	0	0,00%	0	0,00%	1	100,00%
Elementos de Física		Mayo	0	0	0	0	0,00%	0	0,00%	0	0,00%	0	0,00%	0	0,00%	0	0,00%	0	0,00%	0	0,00%	0	0,00%
		Julio-Agosto	0	0	0	0	0,00%	0	0,00%	0	0,00%	0	0,00%	0	0,00%	0	0,00%	0	0,00%	0	0,00%	0	0,00%
		Septiembre	0	0	0	0	0,00%	0	0,00%	0	0,00%	0	0,00%	0	0,00%	0	0,00%	0	0,00%	0	0,00%	0	0,00%
		Noviembre-Diciembre	5	4	1	4	100,00%	0	0,00%	0	0,00%	0	0,00%	1	100,00%	0	0,00%	4	80,00%	1	20,00%	0	0,00%

CUAT.	NOMBRE	TURNO	INSCRIPTOS			REGULARES						LIBRES						TOTAL					
			TODOS	REG.	LIB.	APROB.		DES.		AUS.		APROB.		DES.		AUS.		APROB.		DES.		AUS.	
	Elementos de Química Ambiental	Febrero-Marzo	0	0	0	0	0,00%	0	0,00%	0	0,00%	0	0,00%	0	0,00%	0	0,00%	0	0,00%	0	0,00%	0	0,00%
		Mayo	1	0	1	0	0,00%	0	0,00%	0	0,00%	1	100,00%	0	0,00%	0	0,00%	1	100,00%	0	0,00%	0	0,00%
		Julio-Agosto	3	1	2	1	100,00%	0	0,00%	0	0,00%	2	100,00%	0	0,00%	0	0,00%	3	100,00%	0	0,00%	0	0,00%
		Septiembre	0	0	0	0	0,00%	0	0,00%	0	0,00%	0	0,00%	0	0,00%	0	0,00%	0	0,00%	0	0,00%	0	0,00%
		Noviembre-Diciembre	5	5	0	5	100,00%	0	0,00%	0	0,00%	0	0,00%	0	0,00%	0	0,00%	5	100,00%	0	0,00%	0	0,00%
		Febrero-Marzo	3	2	1	1	50,00%	0	0,00%	1	50,00%	0	0,00%	1	100,00%	0	0,00%	1	33,33%	1	33,33%	1	33,33%
V	Teledetección aplicada al Control Ambiental	Mayo	0	0	0	0	0,00%	0	0,00%	0	0,00%	0	0,00%	0	0,00%	0	0,00%	0	0,00%	0	0,00%	0	0,00%
		Julio-Agosto	10	7	3	6	85,71%	0	0,00%	1	14,29%	1	33,33%	0	0,00%	2	66,67%	7	70,00%	0	0,00%	3	30,00%
		Septiembre	1	1	0	0	0,00%	0	0,00%	1	100,00%	0	0,00%	0	0,00%	0	0,00%	0	0,00%	0	0,00%	1	100,00%
		Noviembre-Diciembre	2	2	0	1	50,00%	0	0,00%	1	50,00%	0	0,00%	0	0,00%	0	0,00%	1	50,00%	0	0,00%	1	50,00%
		Febrero-Marzo	0	0	0	0	0,00%	0	0,00%	0	0,00%	0	0,00%	0	0,00%	0	0,00%	0	0,00%	0	0,00%	0	0,00%
	Comercio Internacional y Ambiente	Mayo	0	0	0	0	0,00%	0	0,00%	0	0,00%	0	0,00%	0	0,00%	0	0,00%	0	0,00%	0	0,00%	0	0,00%
		Julio-Agosto	0	0	0	0	0,00%	0	0,00%	0	0,00%	0	0,00%	0	0,00%	0	0,00%	0	0,00%	0	0,00%	0	0,00%
		Septiembre	3	3	0	2	66,67%	0	0,00%	1	33,33%	0	0,00%	0	0,00%	0	0,00%	2	66,67%	0	0,00%	1	33,33%
		Noviembre-Diciembre	8	8	0	7	87,50%	0	0,00%	1	12,50%	0	0,00%	0	0,00%	0	0,00%	7	87,50%	0	0,00%	1	12,50%
		Febrero-Marzo	0	0	0	0	0,00%	0	0,00%	0	0,00%	0	0,00%	0	0,00%	0	0,00%	0	0,00%	0	0,00%	0	0,00%
	Fisicoquímica del Medio Natural	Mayo	0	0	0	0	0,00%	0	0,00%	0	0,00%	0	0,00%	0	0,00%	0	0,00%	0	0,00%	0	0,00%	0	0,00%
		Julio-Agosto	3	0	3	0	0,00%	0	0,00%	0	0,00%	2	66,67%	0	0,00%	1	33,33%	2	66,67%	0	0,00%	1	33,33%
		Septiembre	0	0	0	0	0,00%	0	0,00%	0	0,00%	0	0,00%	0	0,00%	0	0,00%	0	0,00%	0	0,00%	0	0,00%
		Noviembre-Diciembre	1	0	1	0	0,00%	0	0,00%	0	0,00%	0	0,00%	0	0,00%	1	100,00%	0	0,00%	0	0,00%	1	100,00%
		Febrero-Marzo	1	0	1	0	0,00%	0	0,00%	0	0,00%	0	0,00%	0	0,00%	1	100,00%	0	0,00%	0	0,00%	1	100,00%
VI	Educación Ambiental	Mayo	0	0	0	0	0,00%	0	0,00%	0	0,00%	0	0,00%	0	0,00%	0	0,00%	0	0,00%	0	0,00%	0	0,00%
		Julio-Agosto	0	0	0	0	0,00%	0	0,00%	0	0,00%	0	0,00%	0	0,00%	0	0,00%	0	0,00%	0	0,00%	0	0,00%
		Septiembre	0	0	0	0	0,00%	0	0,00%	0	0,00%	0	0,00%	0	0,00%	0	0,00%	0	0,00%	0	0,00%	0	0,00%
		Noviembre-Diciembre	0	0	0	0	0,00%	0	0,00%	0	0,00%	0	0,00%	0	0,00%	0	0,00%	0	0,00%	0	0,00%	0	0,00%
		Febrero-Marzo	0	0	0	0	0,00%	0	0,00%	0	0,00%	0	0,00%	0	0,00%	0	0,00%	0	0,00%	0	0,00%	0	0,00%
	Técnica de Evaluación Ambiental de Proyectos	Mayo	1	0	1	0	0,00%	0	0,00%	0	0,00%	0	0,00%	0	0,00%	1	100,00%	0	0,00%	0	0,00%	1	100,00%
		Julio-Agosto	0	0	0	0	0,00%	0	0,00%	0	0,00%	0	0,00%	0	0,00%	0	0,00%	0	0,00%	0	0,00%	0	0,00%
		Septiembre	0	0	0	0	0,00%	0	0,00%	0	0,00%	0	0,00%	0	0,00%	0	0,00%	0	0,00%	0	0,00%	0	0,00%
		Noviembre-Diciembre	2	2	0	1	50,00%	1	50,00%	0	0,00%	0	0,00%	0	0,00%	0	0,00%	1	50,00%	1	50,00%	0	0,00%
		Febrero-Marzo	0	0	0	0	0,00%	0	0,00%	0	0,00%	0	0,00%	0	0,00%	0	0,00%	0	0,00%	0	0,00%	0	0,00%
	PASANTIAS	Mayo	0	0	0	0	0,00%	0	0,00%	0	0,00%	0	0,00%	0	0,00%	0	0,00%	0	0,00%	0	0,00%	0	0,00%

CUAT.	NOMBRE	TURNO	INSCRIPTOS			REGULARES						LIBRES			TOTAL						
			TODOS	REG.	LIB.	APROB.	DES.	AUS.	APROB.	DES.	AUS.	APROB.	DES.	AUS.							
REGULA RES		Julio-Agosto	0	0	0	0	0,00%	0	0,00%	0	0,00%	0	0,00%	0	0,00%	0	0,00%	0	0,00%	0	0,00%
		Septiembre	0	0	0	0	0,00%	0	0,00%	0	0,00%	0	0,00%	0	0,00%	0	0,00%	0	0,00%	0	0,00%
		Noviembre-Diciembre	0	0	0	0	0,00%	0	0,00%	0	0,00%	0	0,00%	0	0,00%	0	0,00%	0	0,00%	0	0,00%
		Febrero-Marzo	1	1	0	1	100,00%	0	0,00%	0	0,00%	0	0,00%	0	0,00%	1	100,00%	0	0,00%	0	0,00%
	Inglés I	Mayo	0	0	0	0	0,00%	0	0,00%	0	0,00%	0	0,00%	0	0,00%	0	0,00%	0	0,00%	0	0,00%
		Julio-Agosto	0	0	0	0	0,00%	0	0,00%	0	0,00%	0	0,00%	0	0,00%	0	0,00%	0	0,00%	0	0,00%
		Septiembre	0	0	0	0	0,00%	0	0,00%	0	0,00%	0	0,00%	0	0,00%	0	0,00%	0	0,00%	0	0,00%
		Noviembre-Diciembre	2	1	1	1	100,00%	0	0,00%	0	0,00%	0	0,00%	1	100,00%	1	50,00%	0	0,00%	1	50,00%
	Francés I	Febrero-Marzo	1	1	0	1	100,00%	0	0,00%	0	0,00%	0	0,00%	0	0,00%	1	100,00%	0	0,00%	0	0,00%
		Mayo	0	0	0	0	0,00%	0	0,00%	0	0,00%	0	0,00%	0	0,00%	0	0,00%	0	0,00%	0	0,00%
		Julio-Agosto	0	0	0	0	0,00%	0	0,00%	0	0,00%	0	0,00%	0	0,00%	0	0,00%	0	0,00%	0	0,00%
		Septiembre	1	1	0	1	100,00%	0	0,00%	0	0,00%	0	0,00%	0	0,00%	1	100,00%	0	0,00%	0	0,00%
	Portugués I	Noviembre-Diciembre	0	0	0	0	0,00%	0	0,00%	0	0,00%	0	0,00%	0	0,00%	0	0,00%	0	0,00%	0	0,00%
		Febrero-Marzo	0	0	0	0	0,00%	0	0,00%	0	0,00%	0	0,00%	0	0,00%	0	0,00%	0	0,00%	0	0,00%
		Mayo	0	0	0	0	0,00%	0	0,00%	0	0,00%	0	0,00%	0	0,00%	0	0,00%	0	0,00%	0	0,00%
		Julio-Agosto	0	0	0	0	0,00%	0	0,00%	0	0,00%	0	0,00%	0	0,00%	0	0,00%	0	0,00%	0	0,00%
	Geografía Argentina	Septiembre	0	0	0	0	0,00%	0	0,00%	0	0,00%	0	0,00%	0	0,00%	0	0,00%	0	0,00%	0	0,00%
		Noviembre-Diciembre	0	0	0	0	0,00%	0	0,00%	0	0,00%	0	0,00%	0	0,00%	0	0,00%	0	0,00%	0	0,00%
		Febrero-Marzo	0	0	0	0	0,00%	0	0,00%	0	0,00%	0	0,00%	0	0,00%	0	0,00%	0	0,00%	0	0,00%
		Mayo	0	0	0	0	0,00%	0	0,00%	0	0,00%	0	0,00%	0	0,00%	0	0,00%	0	0,00%	0	0,00%
Julio-Agosto		0	0	0	0	0,00%	0	0,00%	0	0,00%	0	0,00%	0	0,00%	0	0,00%	0	0,00%	0	0,00%	
Septiembre		0	0	0	0	0,00%	0	0,00%	0	0,00%	0	0,00%	0	0,00%	0	0,00%	0	0,00%	0	0,00%	
Noviembre-Diciembre		0	0	0	0	0,00%	0	0,00%	0	0,00%	0	0,00%	0	0,00%	0	0,00%	0	0,00%	0	0,00%	
Febrero-Marzo		0	0	0	0	0,00%	0	0,00%	0	0,00%	0	0,00%	0	0,00%	0	0,00%	0	0,00%	0	0,00%	
Análisis Espacial		Mayo	0	0	0	0	0,00%	0	0,00%	0	0,00%	0	0,00%	0	0,00%	0	0,00%	0	0,00%	0	0,00%
		Julio-Agosto	0	0	0	0	0,00%	0	0,00%	0	0,00%	0	0,00%	0	0,00%	0	0,00%	0	0,00%	0	0,00%
		Septiembre	0	0	0	0	0,00%	0	0,00%	0	0,00%	0	0,00%	0	0,00%	0	0,00%	0	0,00%	0	0,00%
		Noviembre-Diciembre	0	0	0	0	0,00%	0	0,00%	0	0,00%	0	0,00%	0	0,00%	0	0,00%	0	0,00%	0	0,00%
Derecho y Procedimientos Administrativos	Febrero-Marzo	0	0	0	0	0,00%	0	0,00%	0	0,00%	0	0,00%	0	0,00%	0	0,00%	0	0,00%	0	0,00%	
	Mayo	0	0	0	0	0,00%	0	0,00%	0	0,00%	0	0,00%	0	0,00%	0	0,00%	0	0,00%	0	0,00%	
	Julio-Agosto	0	0	0	0	0,00%	0	0,00%	0	0,00%	0	0,00%	0	0,00%	0	0,00%	0	0,00%	0	0,00%	
	Septiembre	0	0	0	0	0,00%	0	0,00%	0	0,00%	0	0,00%	0	0,00%	0	0,00%	0	0,00%	0	0,00%	

CUAT.	NOMBRE	TURNO	INSCRIPTOS			REGULARES					LIBRES					TOTAL							
			TODOS	REG.	LIB.	APROB.		DES.		AUS.	APROB.		DES.		AUS.	APROB.		DES.		AUS.			
OCASIO NALES	Climatología	Mayo	0	0	0	0	0,00%	0	0,00%	0	0,00%	0	0,00%	0	0,00%	0	0,00%	0	0,00%	0	0,00%	0	0,00%
		Julio-Agosto	0	0	0	0	0,00%	0	0,00%	0	0,00%	0	0,00%	0	0,00%	0	0,00%	0	0,00%	0	0,00%	0	0,00%
		Septiembre	0	0	0	0	0,00%	0	0,00%	0	0,00%	0	0,00%	0	0,00%	0	0,00%	0	0,00%	0	0,00%	0	0,00%
		Noviembre-Diciembre	0	0	0	0	0,00%	0	0,00%	0	0,00%	0	0,00%	0	0,00%	0	0,00%	0	0,00%	0	0,00%	0	0,00%
		Febrero-Marzo	0	0	0	0	0,00%	0	0,00%	0	0,00%	0	0,00%	0	0,00%	0	0,00%	0	0,00%	0	0,00%	0	0,00%
	Cuentas del Patrimonio Natural	Mayo	0	0	0	0	0,00%	0	0,00%	0	0,00%	0	0,00%	0	0,00%	0	0,00%	0	0,00%	0	0,00%	0	0,00%
		Julio-Agosto	0	0	0	0	0,00%	0	0,00%	0	0,00%	0	0,00%	0	0,00%	0	0,00%	0	0,00%	0	0,00%	0	0,00%
		Septiembre	0	0	0	0	0,00%	0	0,00%	0	0,00%	0	0,00%	0	0,00%	0	0,00%	0	0,00%	0	0,00%	0	0,00%
		Noviembre-Diciembre	0	0	0	0	0,00%	0	0,00%	0	0,00%	0	0,00%	0	0,00%	0	0,00%	0	0,00%	0	0,00%	0	0,00%
		Febrero-Marzo	0	0	0	0	0,00%	0	0,00%	0	0,00%	0	0,00%	0	0,00%	0	0,00%	0	0,00%	0	0,00%	0	0,00%
	Administración de Santuarios Naturales	Mayo	0	0	0	0	0,00%	0	0,00%	0	0,00%	0	0,00%	0	0,00%	0	0,00%	0	0,00%	0	0,00%	0	0,00%
		Julio-Agosto	0	0	0	0	0,00%	0	0,00%	0	0,00%	0	0,00%	0	0,00%	0	0,00%	0	0,00%	0	0,00%	0	0,00%
		Septiembre	0	0	0	0	0,00%	0	0,00%	0	0,00%	0	0,00%	0	0,00%	0	0,00%	0	0,00%	0	0,00%	0	0,00%
		Noviembre-Diciembre	0	0	0	0	0,00%	0	0,00%	0	0,00%	0	0,00%	0	0,00%	0	0,00%	0	0,00%	0	0,00%	0	0,00%
		Febrero-Marzo	0	0	0	0	0,00%	0	0,00%	0	0,00%	0	0,00%	0	0,00%	0	0,00%	0	0,00%	0	0,00%	0	0,00%
	Problemas de Administración Ambiental	Mayo	0	0	0	0	0,00%	0	0,00%	0	0,00%	0	0,00%	0	0,00%	0	0,00%	0	0,00%	0	0,00%	0	0,00%
		Julio-Agosto	0	0	0	0	0,00%	0	0,00%	0	0,00%	0	0,00%	0	0,00%	0	0,00%	0	0,00%	0	0,00%	0	0,00%
		Septiembre	0	0	0	0	0,00%	0	0,00%	0	0,00%	0	0,00%	0	0,00%	0	0,00%	0	0,00%	0	0,00%	0	0,00%
		Noviembre-Diciembre	0	0	0	0	0,00%	0	0,00%	0	0,00%	0	0,00%	0	0,00%	0	0,00%	0	0,00%	0	0,00%	0	0,00%
		Febrero-Marzo	0	0	0	0	0,00%	0	0,00%	0	0,00%	0	0,00%	0	0,00%	0	0,00%	0	0,00%	0	0,00%	0	0,00%
	Régimen Fiscal de los Recursos Ambientales	Mayo	0	0	0	0	0,00%	0	0,00%	0	0,00%	0	0,00%	0	0,00%	0	0,00%	0	0,00%	0	0,00%	0	0,00%
		Julio-Agosto	0	0	0	0	0,00%	0	0,00%	0	0,00%	0	0,00%	0	0,00%	0	0,00%	0	0,00%	0	0,00%	0	0,00%
		Septiembre	0	0	0	0	0,00%	0	0,00%	0	0,00%	0	0,00%	0	0,00%	0	0,00%	0	0,00%	0	0,00%	0	0,00%
		Noviembre-Diciembre	0	0	0	0	0,00%	0	0,00%	0	0,00%	0	0,00%	0	0,00%	0	0,00%	0	0,00%	0	0,00%	0	0,00%
		Febrero-Marzo	0	0	0	0	0,00%	0	0,00%	0	0,00%	0	0,00%	0	0,00%	0	0,00%	0	0,00%	0	0,00%	0	0,00%
	Gestión de Residuos	Mayo	0	0	0	0	0,00%	0	0,00%	0	0,00%	0	0,00%	0	0,00%	0	0,00%	0	0,00%	0	0,00%	0	0,00%
		Julio-Agosto	0	0	0	0	0,00%	0	0,00%	0	0,00%	0	0,00%	0	0,00%	0	0,00%	0	0,00%	0	0,00%	0	0,00%
		Septiembre	0	0	0	0	0,00%	0	0,00%	0	0,00%	0	0,00%	0	0,00%	0	0,00%	0	0,00%	0	0,00%	0	0,00%
Noviembre-Diciembre		0	0	0	0	0,00%	0	0,00%	0	0,00%	0	0,00%	0	0,00%	0	0,00%	0	0,00%	0	0,00%	0	0,00%	
Febrero-Marzo		0	0	0	0	0,00%	0	0,00%	0	0,00%	0	0,00%	0	0,00%	0	0,00%	0	0,00%	0	0,00%	0	0,00%	
Economía Ecológica	Mayo	0	0	0	0	0,00%	0	0,00%	0	0,00%	0	0,00%	0	0,00%	0	0,00%	0	0,00%	0	0,00%	0	0,00%	
	Julio-Agosto	0	0	0	0	0,00%	0	0,00%	0	0,00%	0	0,00%	0	0,00%	0	0,00%	0	0,00%	0	0,00%	0	0,00%	
	Septiembre	0	0	0	0	0,00%	0	0,00%	0	0,00%	0	0,00%	0	0,00%	0	0,00%	0	0,00%	0	0,00%	0	0,00%	
	Noviembre-Diciembre	0	0	0	0	0,00%	0	0,00%	0	0,00%	0	0,00%	0	0,00%	0	0,00%	0	0,00%	0	0,00%	0	0,00%	
	Febrero-Marzo	0	0	0	0	0,00%	0	0,00%	0	0,00%	0	0,00%	0	0,00%	0	0,00%	0	0,00%	0	0,00%	0	0,00%	
VII	Teorías de la Información	Mayo	0	0	0	0	0,00%	0	0,00%	0	0,00%	0	0,00%	0	0,00%	0	0,00%	0	0,00%	0	0,00%	0	0,00%
		Julio-Agosto	0	0	0	0	0,00%	0	0,00%	0	0,00%	0	0,00%	0	0,00%	0	0,00%	0	0,00%	0	0,00%	0	0,00%

CUAT.	NOMBRE	TURNO	INSCRIPTOS			REGULARES				LIBRES				TOTAL									
			TODOS	REG.	LIB.	APROB.	DES.	AUS.	APROB.	DES.	AUS.	APROB.	DES.	AUS.									
		Septiembre	0	0	0	0	0,00%	0	0,00%	0	0,00%	0	0,00%	0	0,00%	0	0,00%	0	0,00%	0	0,00%		
		Noviembre-Diciembre	0	0	0	0	0,00%	0	0,00%	0	0,00%	0	0,00%	0	0,00%	0	0,00%	0	0,00%	0	0,00%		
		Febrero-Marzo	0	0	0	0	0,00%	0	0,00%	0	0,00%	0	0,00%	0	0,00%	0	0,00%	0	0,00%	0	0,00%		
	Técnicas Cualitativas de Investigación	Mayo	0	0	0	0	0,00%	0	0,00%	0	0,00%	0	0,00%	0	0,00%	0	0,00%	0	0,00%	0	0,00%		
		Julio-Agosto	0	0	0	0	0,00%	0	0,00%	0	0,00%	0	0,00%	0	0,00%	0	0,00%	0	0,00%	0	0,00%		
		Septiembre	1	1	0	0	0,00%	0	0,00%	1	100,00%	0	0,00%	0	0,00%	0	0,00%	0	0,00%	0	0,00%	1	100,00%
		Noviembre-Diciembre	1	1	0	0	0,00%	0	0,00%	1	100,00%	0	0,00%	0	0,00%	0	0,00%	0	0,00%	0	0,00%	1	100,00%
		Febrero-Marzo	0	0	0	0	0,00%	0	0,00%	0	0,00%	0	0,00%	0	0,00%	0	0,00%	0	0,00%	0	0,00%	0	0,00%
		Mayo	0	0	0	0	0,00%	0	0,00%	0	0,00%	0	0,00%	0	0,00%	0	0,00%	0	0,00%	0	0,00%	0	0,00%
	Cartografía Temática y Sistemas de Información Geográfica	Julio-Agosto	0	0	0	0	0,00%	0	0,00%	0	0,00%	0	0,00%	0	0,00%	0	0,00%	0	0,00%	0	0,00%	0	0,00%
		Septiembre	0	0	0	0	0,00%	0	0,00%	0	0,00%	0	0,00%	0	0,00%	0	0,00%	0	0,00%	0	0,00%	0	0,00%
		Noviembre-Diciembre	0	0	0	0	0,00%	0	0,00%	0	0,00%	0	0,00%	0	0,00%	0	0,00%	0	0,00%	0	0,00%	0	0,00%
Febrero-Marzo		0	0	0	0	0,00%	0	0,00%	0	0,00%	0	0,00%	0	0,00%	0	0,00%	0	0,00%	0	0,00%	0	0,00%	
Mayo		1	1	0	0	0,00%	1	100,00%	0	0,00%	0	0,00%	0	0,00%	0	0,00%	0	0,00%	1	100,00%	0	0,00%	
Derecho Ambiental Internacional (Sem.)	Julio-Agosto	1	1	0	1	100,00%	0	0,00%	0	0,00%	0	0,00%	0	0,00%	0	0,00%	1	100,00%	0	0,00%	0	0,00%	
	Septiembre	0	0	0	0	0,00%	0	0,00%	0	0,00%	0	0,00%	0	0,00%	0	0,00%	0	0,00%	0	0,00%	0	0,00%	
	Noviembre-Diciembre	0	0	0	0	0,00%	0	0,00%	0	0,00%	0	0,00%	0	0,00%	0	0,00%	0	0,00%	0	0,00%	0	0,00%	
	Febrero-Marzo	0	0	0	0	0,00%	0	0,00%	0	0,00%	0	0,00%	0	0,00%	0	0,00%	0	0,00%	0	0,00%	0	0,00%	
	Mayo	1	0	1	0	0,00%	0	0,00%	0	0,00%	0	0,00%	1	100,00%	0	0,00%	0	0,00%	1	100,00%	0	0,00%	
Inglés II	Julio-Agosto	0	0	0	0	0,00%	0	0,00%	0	0,00%	0	0,00%	0	0,00%	0	0,00%	0	0,00%	0	0,00%	0	0,00%	
	Septiembre	1	1	0	0	0,00%	0	0,00%	1	100,00%	0	0,00%	0	0,00%	0	0,00%	0	0,00%	0	0,00%	1	100,00%	
	Noviembre-Diciembre	2	1	1	1	100,00%	0	0,00%	0	0,00%	1	100,00%	0	0,00%	0	0,00%	2	100,00%	0	0,00%	0	0,00%	
	Febrero-Marzo	0	0	0	0	0,00%	0	0,00%	0	0,00%	0	0,00%	0	0,00%	0	0,00%	0	0,00%	0	0,00%	0	0,00%	
	Mayo	0	0	0	0	0,00%	0	0,00%	0	0,00%	0	0,00%	0	0,00%	0	0,00%	0	0,00%	0	0,00%	0	0,00%	
Francés II	Julio-Agosto	0	0	0	0	0,00%	0	0,00%	0	0,00%	0	0,00%	0	0,00%	0	0,00%	0	0,00%	0	0,00%	0	0,00%	
	Septiembre	0	0	0	0	0,00%	0	0,00%	0	0,00%	0	0,00%	0	0,00%	0	0,00%	0	0,00%	0	0,00%	0	0,00%	
	Noviembre-Diciembre	0	0	0	0	0,00%	0	0,00%	0	0,00%	0	0,00%	0	0,00%	0	0,00%	0	0,00%	0	0,00%	0	0,00%	
	Febrero-Marzo	0	0	0	0	0,00%	0	0,00%	0	0,00%	0	0,00%	0	0,00%	0	0,00%	0	0,00%	0	0,00%	0	0,00%	
	Mayo	0	0	0	0	0,00%	0	0,00%	0	0,00%	0	0,00%	0	0,00%	0	0,00%	0	0,00%	0	0,00%	0	0,00%	
Portugués II	Julio-Agosto	1	1	0	0	0,00%	0	0,00%	1	100,00%	0	0,00%	0	0,00%	0	0,00%	0	0,00%	0	0,00%	1	100,00%	
	Septiembre	1	1	0	0	0,00%	0	0,00%	1	100,00%	0	0,00%	0	0,00%	0	0,00%	0	0,00%	0	0,00%	1	100,00%	

CUAT.	NOMBRE	TURNO	INSCRIPTOS			REGULARES					LIBRES					TOTAL							
			TODOS	REG.	LIB.	APROB.		DES.		AUS.	APROB.		DES.		AUS.	APROB.		DES.		AUS.			
		Noviembre-Diciembre	1	1	0	1	100,00%	0	0,00%	0	0,00%	0	0,00%	0	0,00%	0	0,00%	1	100,00%	0	0,00%	0	0,00%
		Febrero-Marzo	1	0	1	0	0,00%	0	0,00%	0	0,00%	0	0,00%	0	0,00%	1	100,00%	0	0,00%	0	0,00%	1	100,00%
VIII	Producción de Material Educativo Ambiental	Mayo	0	0	0	0	0,00%	0	0,00%	0	0,00%	0	0,00%	0	0,00%	0	0,00%	0	0,00%	0	0,00%	0	0,00%
		Julio-Agosto	0	0	0	0	0,00%	0	0,00%	0	0,00%	0	0,00%	0	0,00%	0	0,00%	0	0,00%	0	0,00%	0	0,00%
		Septiembre	0	0	0	0	0,00%	0	0,00%	0	0,00%	0	0,00%	0	0,00%	0	0,00%	0	0,00%	0	0,00%	0	0,00%
		Noviembre-Diciembre	0	0	0	0	0,00%	0	0,00%	0	0,00%	0	0,00%	0	0,00%	0	0,00%	0	0,00%	0	0,00%	0	0,00%
		Febrero-Marzo	0	0	0	0	0,00%	0	0,00%	0	0,00%	0	0,00%	0	0,00%	0	0,00%	0	0,00%	0	0,00%	0	0,00%
	Metodología de Evaluación de Impacto Ambiental (Seminario)	Mayo	0	0	0	0	0,00%	0	0,00%	0	0,00%	0	0,00%	0	0,00%	0	0,00%	0	0,00%	0	0,00%	0	0,00%
		Julio-Agosto	0	0	0	0	0,00%	0	0,00%	0	0,00%	0	0,00%	0	0,00%	0	0,00%	0	0,00%	0	0,00%	0	0,00%
		Septiembre	0	0	0	0	0,00%	0	0,00%	0	0,00%	0	0,00%	0	0,00%	0	0,00%	0	0,00%	0	0,00%	0	0,00%
		Noviembre-Diciembre	0	0	0	0	0,00%	0	0,00%	0	0,00%	0	0,00%	0	0,00%	0	0,00%	0	0,00%	0	0,00%	0	0,00%
		Febrero-Marzo	0	0	0	0	0,00%	0	0,00%	0	0,00%	0	0,00%	0	0,00%	0	0,00%	0	0,00%	0	0,00%	0	0,00%
	Ordenación Ambiental de Territorio	Mayo	0	0	0	0	0,00%	0	0,00%	0	0,00%	0	0,00%	0	0,00%	0	0,00%	0	0,00%	0	0,00%	0	0,00%
		Julio-Agosto	0	0	0	0	0,00%	0	0,00%	0	0,00%	0	0,00%	0	0,00%	0	0,00%	0	0,00%	0	0,00%	0	0,00%
		Septiembre	0	0	0	0	0,00%	0	0,00%	0	0,00%	0	0,00%	0	0,00%	0	0,00%	0	0,00%	0	0,00%	0	0,00%
		Noviembre-Diciembre	0	0	0	0	0,00%	0	0,00%	0	0,00%	0	0,00%	0	0,00%	0	0,00%	0	0,00%	0	0,00%	0	0,00%
		Febrero-Marzo	0	0	0	0	0,00%	0	0,00%	0	0,00%	0	0,00%	0	0,00%	0	0,00%	0	0,00%	0	0,00%	0	0,00%
	Inglés III	Mayo	0	0	0	0	0,00%	0	0,00%	0	0,00%	0	0,00%	0	0,00%	0	0,00%	0	0,00%	0	0,00%	0	0,00%
		Julio-Agosto	0	0	0	0	0,00%	0	0,00%	0	0,00%	0	0,00%	0	0,00%	0	0,00%	0	0,00%	0	0,00%	0	0,00%
		Septiembre	1	0	1	0	0,00%	0	0,00%	0	0,00%	1	100,00%	0	0,00%	0	0,00%	1	100,00%	0	0,00%	0	0,00%
		Noviembre-Diciembre	1	0	1	0	0,00%	0	0,00%	0	0,00%	1	100,00%	0	0,00%	0	0,00%	1	100,00%	0	0,00%	0	0,00%
		Febrero-Marzo	1	1	0	1	100,00%	0	0,00%	0	0,00%	0	0,00%	0	0,00%	0	0,00%	1	100,00%	0	0,00%	0	0,00%
	Francés III	Mayo	0	0	0	0	0,00%	0	0,00%	0	0,00%	0	0,00%	0	0,00%	0	0,00%	0	0,00%	0	0,00%	0	0,00%
		Julio-Agosto	0	0	0	0	0,00%	0	0,00%	0	0,00%	0	0,00%	0	0,00%	0	0,00%	0	0,00%	0	0,00%	0	0,00%
		Septiembre	0	0	0	0	0,00%	0	0,00%	0	0,00%	0	0,00%	0	0,00%	0	0,00%	0	0,00%	0	0,00%	0	0,00%
		Noviembre-Diciembre	0	0	0	0	0,00%	0	0,00%	0	0,00%	0	0,00%	0	0,00%	0	0,00%	0	0,00%	0	0,00%	0	0,00%
		Febrero-Marzo	0	0	0	0	0,00%	0	0,00%	0	0,00%	0	0,00%	0	0,00%	0	0,00%	0	0,00%	0	0,00%	0	0,00%
	Portugués III	Mayo	0	0	0	0	0,00%	0	0,00%	0	0,00%	0	0,00%	0	0,00%	0	0,00%	0	0,00%	0	0,00%	0	0,00%
		Julio-Agosto	0	0	0	0	0,00%	0	0,00%	0	0,00%	0	0,00%	0	0,00%	0	0,00%	0	0,00%	0	0,00%	0	0,00%
		Septiembre	0	0	0	0	0,00%	0	0,00%	0	0,00%	0	0,00%	0	0,00%	0	0,00%	0	0,00%	0	0,00%	0	0,00%
Noviembre-Diciembre		0	0	0	0	0,00%	0	0,00%	0	0,00%	0	0,00%	0	0,00%	0	0,00%	0	0,00%	0	0,00%	0	0,00%	
Febrero-Marzo		0	0	0	0	0,00%	0	0,00%	0	0,00%	0	0,00%	0	0,00%	0	0,00%	0	0,00%	0	0,00%	0	0,00%	
Trabajo Final de Investigación	Mayo	0	0	0	0	0,00%	0	0,00%	0	0,00%	0	0,00%	0	0,00%	0	0,00%	0	0,00%	0	0,00%	0	0,00%	
	Julio-Agosto	0	0	0	0	0,00%	0	0,00%	0	0,00%	0	0,00%	0	0,00%	0	0,00%	0	0,00%	0	0,00%	0	0,00%	

CUAT.	NOMBRE	TURNO	INSCRIPTOS			REGULARES					LIBRES					TOTAL							
			TODOS	REG.	LIB.	APROB.	DES.	AUS.	APROB.	DES.	AUS.	APROB.	DES.	AUS.									
REGULAR		Septiembre	0	0	0	0	0,00%	0	0,00%	0	0,00%	0	0,00%	0	0,00%	0	0,00%	0	0,00%	0	0,00%		
		Noviembre-Diciembre	0	0	0	0	0,00%	0	0,00%	0	0,00%	0	0,00%	0	0,00%	0	0,00%	0	0,00%	0	0,00%		
		Febrero-Marzo	0	0	0	0	0,00%	0	0,00%	0	0,00%	0	0,00%	0	0,00%	0	0,00%	0	0,00%	0	0,00%		
	Geografía Ambiental	Mayo	0	0	0	0	0,00%	0	0,00%	0	0,00%	0	0,00%	0	0,00%	0	0,00%	0	0,00%	0	0,00%		
		Julio-Agosto	0	0	0	0	0,00%	0	0,00%	0	0,00%	0	0,00%	0	0,00%	0	0,00%	0	0,00%	0	0,00%		
		Septiembre	0	0	0	0	0,00%	0	0,00%	0	0,00%	0	0,00%	0	0,00%	0	0,00%	0	0,00%	0	0,00%		
		Noviembre-Diciembre	0	0	0	0	0,00%	0	0,00%	0	0,00%	0	0,00%	0	0,00%	0	0,00%	0	0,00%	0	0,00%		
		Febrero-Marzo	0	0	0	0	0,00%	0	0,00%	0	0,00%	0	0,00%	0	0,00%	0	0,00%	0	0,00%	0	0,00%		
		Mayo	0	0	0	0	0,00%	0	0,00%	0	0,00%	0	0,00%	0	0,00%	0	0,00%	0	0,00%	0	0,00%		
	Análisis Espacial	Julio-Agosto	0	0	0	0	0,00%	0	0,00%	0	0,00%	0	0,00%	0	0,00%	0	0,00%	0	0,00%	0	0,00%		
		Septiembre	0	0	0	0	0,00%	0	0,00%	0	0,00%	0	0,00%	0	0,00%	0	0,00%	0	0,00%	0	0,00%		
		Noviembre-Diciembre	0	0	0	0	0,00%	0	0,00%	0	0,00%	0	0,00%	0	0,00%	0	0,00%	0	0,00%	0	0,00%		
		Febrero-Marzo	0	0	0	0	0,00%	0	0,00%	0	0,00%	0	0,00%	0	0,00%	0	0,00%	0	0,00%	0	0,00%		
	Historia Ambiental	Mayo	0	0	0	0	0,00%	0	0,00%	0	0,00%	0	0,00%	0	0,00%	0	0,00%	0	0,00%	0	0,00%		
		Julio-Agosto	2	2	0	1	50,00%	0	0,00%	1	50,00%	0	0,00%	0	0,00%	0	0,00%	1	50,00%	0	0,00%	1	50,00%
		Septiembre	0	0	0	0	0,00%	0	0,00%	0	0,00%	0	0,00%	0	0,00%	0	0,00%	0	0,00%	0	0,00%		
		Noviembre-Diciembre	0	0	0	0	0,00%	0	0,00%	0	0,00%	0	0,00%	0	0,00%	0	0,00%	0	0,00%	0	0,00%		
	OCASIONALES	Técnicas de Evaluación de Impacto Ambiental de Proyectos Industriales	Febrero-Marzo	0	0	0	0	0,00%	0	0,00%	0	0,00%	0	0,00%	0	0,00%	0	0,00%	0	0,00%	0	0,00%	
Mayo			0	0	0	0	0,00%	0	0,00%	0	0,00%	0	0,00%	0	0,00%	0	0,00%	0	0,00%	0	0,00%		
Julio-Agosto			0	0	0	0	0,00%	0	0,00%	0	0,00%	0	0,00%	0	0,00%	0	0,00%	0	0,00%	0	0,00%		
Septiembre			0	0	0	0	0,00%	0	0,00%	0	0,00%	0	0,00%	0	0,00%	0	0,00%	0	0,00%	0	0,00%		
Noviembre-Diciembre			0	0	0	0	0,00%	0	0,00%	0	0,00%	0	0,00%	0	0,00%	0	0,00%	0	0,00%	0	0,00%		
Técnica de Evaluación de Impacto Ambiental de Emprendimientos Hidroeléctricos		Febrero-Marzo	0	0	0	0	0,00%	0	0,00%	0	0,00%	0	0,00%	0	0,00%	0	0,00%	0	0,00%	0	0,00%		
		Mayo	0	0	0	0	0,00%	0	0,00%	0	0,00%	0	0,00%	0	0,00%	0	0,00%	0	0,00%	0	0,00%		
		Julio-Agosto	0	0	0	0	0,00%	0	0,00%	0	0,00%	0	0,00%	0	0,00%	0	0,00%	0	0,00%	0	0,00%		
		Septiembre	0	0	0	0	0,00%	0	0,00%	0	0,00%	0	0,00%	0	0,00%	0	0,00%	0	0,00%	0	0,00%		
Ética Ambiental		Noviembre-Diciembre	0	0	0	0	0,00%	0	0,00%	0	0,00%	0	0,00%	0	0,00%	0	0,00%	0	0,00%	0	0,00%		
		Febrero-Marzo	0	0	0	0	0,00%	0	0,00%	0	0,00%	0	0,00%	0	0,00%	0	0,00%	0	0,00%	0	0,00%		
		Mayo	0	0	0	0	0,00%	0	0,00%	0	0,00%	0	0,00%	0	0,00%	0	0,00%	0	0,00%	0	0,00%		
		Julio-Agosto	0	0	0	0	0,00%	0	0,00%	0	0,00%	0	0,00%	0	0,00%	0	0,00%	0	0,00%	0	0,00%		
		Septiembre	0	0	0	0	0,00%	0	0,00%	0	0,00%	0	0,00%	0	0,00%	0	0,00%	0	0,00%	0	0,00%		
Evaluación de Riesgo Ambiental		Noviembre-Diciembre	0	0	0	0	0,00%	0	0,00%	0	0,00%	0	0,00%	0	0,00%	0	0,00%	0	0,00%	0	0,00%		
		Febrero-Marzo	0	0	0	0	0,00%	0	0,00%	0	0,00%	0	0,00%	0	0,00%	0	0,00%	0	0,00%	0	0,00%		
		Mayo	0	0	0	0	0,00%	0	0,00%	0	0,00%	0	0,00%	0	0,00%	0	0,00%	0	0,00%	0	0,00%		
		Julio-Agosto	0	0	0	0	0,00%	0	0,00%	0	0,00%	0	0,00%	0	0,00%	0	0,00%	0	0,00%	0	0,00%		
	Septiembre	0	0	0	0	0,00%	0	0,00%	0	0,00%	0	0,00%	0	0,00%	0	0,00%	0	0,00%	0	0,00%			

CUAT.	NOMBRE	TURNO	INSCRIPTOS			REGULARES						LIBRES						TOTAL					
			TODOS	REG.	LIB.	APROB.		DES.		AUS.		APROB.		DES.		AUS.		APROB.	DES.	AUS.			
	Problemas Ambientales Latinoamericanos	Noviembre-Diciembre	0	0	0	0	0,00%	0	0,00%	0	0,00%	0	0,00%	0	0,00%	0	0,00%	0	0,00%	0	0,00%	0	0,00%
		Febrero-Marzo	0	0	0	0	0,00%	0	0,00%	0	0,00%	0	0,00%	0	0,00%	0	0,00%	0	0,00%	0	0,00%	0	0,00%
		Mayo	0	0	0	0	0,00%	0	0,00%	0	0,00%	0	0,00%	0	0,00%	0	0,00%	0	0,00%	0	0,00%	0	0,00%
		Julio-Agosto	0	0	0	0	0,00%	0	0,00%	0	0,00%	0	0,00%	0	0,00%	0	0,00%	0	0,00%	0	0,00%	0	0,00%
		Septiembre	0	0	0	0	0,00%	0	0,00%	0	0,00%	0	0,00%	0	0,00%	0	0,00%	0	0,00%	0	0,00%	0	0,00%
		Noviembre-Diciembre	0	0	0	0	0,00%	0	0,00%	0	0,00%	0	0,00%	0	0,00%	0	0,00%	0	0,00%	0	0,00%	0	0,00%
Derecho y Proced.Administrativos(S.Opt.)	Derecho y Proced.Administrativos(S.Opt.)	Febrero-Marzo	0	0	0	0	0,00%	0	0,00%	0	0,00%	0	0,00%	0	0,00%	0	0,00%	0	0,00%	0	0,00%	0	0,00%
		Mayo	0	0	0	0	0,00%	0	0,00%	0	0,00%	0	0,00%	0	0,00%	0	0,00%	0	0,00%	0	0,00%	0	0,00%
	Derecho y Proced.Administrativos(S.Opt.)	Julio-Agosto	0	0	0	0	0,00%	0	0,00%	0	0,00%	0	0,00%	0	0,00%	0	0,00%	0	0,00%	0	0,00%	0	0,00%
		Septiembre	0	0	0	0	0,00%	0	0,00%	0	0,00%	0	0,00%	0	0,00%	0	0,00%	0	0,00%	0	0,00%	0	0,00%
		Noviembre-Diciembre	0	0	0	0	0,00%	0	0,00%	0	0,00%	0	0,00%	0	0,00%	0	0,00%	0	0,00%	0	0,00%	0	0,00%
		Febrero-Marzo	0	0	0	0	0,00%	0	0,00%	0	0,00%	0	0,00%	0	0,00%	0	0,00%	0	0,00%	0	0,00%	0	0,00%
	Derecho Ambiental Internacional (Semin.)	Mayo	1	1	0	0	0,00%	1	100,00%	0	0,00%	0	0,00%	0	0,00%	0	0,00%	0	0,00%	1	100,00%	0	0,00%
		Julio-Agosto	1	1	0	1	100,00%	0	0,00%	0	0,00%	0	0,00%	0	0,00%	0	0,00%	1	100,00%	0	0,00%	0	0,00%
		Septiembre	0	0	0	0	0,00%	0	0,00%	0	0,00%	0	0,00%	0	0,00%	0	0,00%	0	0,00%	0	0,00%	0	0,00%
		Noviembre-Diciembre	0	0	0	0	0,00%	0	0,00%	0	0,00%	0	0,00%	0	0,00%	0	0,00%	0	0,00%	0	0,00%	0	0,00%
		Febrero-Marzo	0	0	0	0	0,00%	0	0,00%	0	0,00%	0	0,00%	0	0,00%	0	0,00%	0	0,00%	0	0,00%	0	0,00%
	Evaluación de Riesgo Ambiental (Sem Opt.)	Mayo	0	0	0	0	0,00%	0	0,00%	0	0,00%	0	0,00%	0	0,00%	0	0,00%	0	0,00%	0	0,00%	0	0,00%
Julio-Agosto		0	0	0	0	0,00%	0	0,00%	0	0,00%	0	0,00%	0	0,00%	0	0,00%	0	0,00%	0	0,00%	0	0,00%	
Septiembre		0	0	0	0	0,00%	0	0,00%	0	0,00%	0	0,00%	0	0,00%	0	0,00%	0	0,00%	0	0,00%	0	0,00%	
Noviembre-Diciembre		0	0	0	0	0,00%	0	0,00%	0	0,00%	0	0,00%	0	0,00%	0	0,00%	0	0,00%	0	0,00%	0	0,00%	
Febrero-Marzo		0	0	0	0	0,00%	0	0,00%	0	0,00%	0	0,00%	0	0,00%	0	0,00%	0	0,00%	0	0,00%	0	0,00%	
Historia Ambiental (Sem. Opt.)	Mayo	0	0	0	0	0,00%	0	0,00%	0	0,00%	0	0,00%	0	0,00%	0	0,00%	0	0,00%	0	0,00%	0	0,00%	
	Julio-Agosto	2	2	0	1	50,00%	0	0,00%	1	50,00%	0	0,00%	0	0,00%	0	0,00%	1	50,00%	0	0,00%	1	50,00%	
	Septiembre	0	0	0	0	0,00%	0	0,00%	0	0,00%	0	0,00%	0	0,00%	0	0,00%	0	0,00%	0	0,00%	0	0,00%	
	Noviembre-Diciembre	0	0	0	0	0,00%	0	0,00%	0	0,00%	0	0,00%	0	0,00%	0	0,00%	0	0,00%	0	0,00%	0	0,00%	
	Febrero-Marzo	0	0	0	0	0,00%	0	0,00%	0	0,00%	0	0,00%	0	0,00%	0	0,00%	0	0,00%	0	0,00%	0	0,00%	
Geografía del Comercio Intern.(Sem.Opt.)	Mayo	0	0	0	0	0,00%	0	0,00%	0	0,00%	0	0,00%	0	0,00%	0	0,00%	0	0,00%	0	0,00%	0	0,00%	
	Julio-Agosto	0	0	0	0	0,00%	0	0,00%	0	0,00%	0	0,00%	0	0,00%	0	0,00%	0	0,00%	0	0,00%	0	0,00%	
	Septiembre	0	0	0	0	0,00%	0	0,00%	0	0,00%	0	0,00%	0	0,00%	0	0,00%	0	0,00%	0	0,00%	0	0,00%	
	Noviembre-Diciembre	0	0	0	0	0,00%	0	0,00%	0	0,00%	0	0,00%	0	0,00%	0	0,00%	0	0,00%	0	0,00%	0	0,00%	
	Febrero-Marzo	0	0	0	0	0,00%	0	0,00%	0	0,00%	0	0,00%	0	0,00%	0	0,00%	0	0,00%	0	0,00%	0	0,00%	
		Mayo	0	0	0	0	0,00%	0	0,00%	0	0,00%	0	0,00%	0	0,00%	0	0,00%	0	0,00%	0	0,00%	0	0,00%

CUAT.	NOMBRE	TURNO	INSCRIPTOS			REGULARES					LIBRES					TOTAL					
			TODOS	REG.	LIB.	APROB.		DES.		AUS.	APROB.		DES.		AUS.	APROB.		DES.		AUS.	
Patr.Cult.Urb.y Rur.:una Vis.Amb.(S.Opt)	Julio-Agosto		0	0	0	0	0,00%	0	0,00%	0	0,00%	0	0,00%	0	0,00%	0	0,00%	0	0,00%	0	0,00%
	Septiembre		1	1	0	1	100,00%	0	0,00%	0	0,00%	0	0,00%	0	0,00%	0	0,00%	1	100,00%	0	0,00%
	Noviembre-Diciembre		0	0	0	0	0,00%	0	0,00%	0	0,00%	0	0,00%	0	0,00%	0	0,00%	0	0,00%	0	0,00%
	Febrero-Marzo		0	0	0	0	0,00%	0	0,00%	0	0,00%	0	0,00%	0	0,00%	0	0,00%	0	0,00%	0	0,00%
Diseño de Tesis (Sem. Opt.)	Mayo		0	0	0	0	0,00%	0	0,00%	0	0,00%	0	0,00%	0	0,00%	0	0,00%	0	0,00%	0	0,00%
	Julio-Agosto		0	0	0	0	0,00%	0	0,00%	0	0,00%	0	0,00%	0	0,00%	0	0,00%	0	0,00%	0	0,00%
	Septiembre		0	0	0	0	0,00%	0	0,00%	0	0,00%	0	0,00%	0	0,00%	0	0,00%	0	0,00%	0	0,00%
	Noviembre-Diciembre		0	0	0	0	0,00%	0	0,00%	0	0,00%	0	0,00%	0	0,00%	0	0,00%	0	0,00%	0	0,00%
La Educ. Amb. en Ambito Rural (Sem.Opt.)	Febrero-Marzo		0	0	0	0	0,00%	0	0,00%	0	0,00%	0	0,00%	0	0,00%	0	0,00%	0	0,00%	0	0,00%
	Mayo		0	0	0	0	0,00%	0	0,00%	0	0,00%	0	0,00%	0	0,00%	0	0,00%	0	0,00%	0	0,00%
	Julio-Agosto		0	0	0	0	0,00%	0	0,00%	0	0,00%	0	0,00%	0	0,00%	0	0,00%	0	0,00%	0	0,00%
	Septiembre		0	0	0	0	0,00%	0	0,00%	0	0,00%	0	0,00%	0	0,00%	0	0,00%	0	0,00%	0	0,00%
Sist.Nac.Areas Prot.Reg.Leg.e Inc.(S.Op)	Noviembre-Diciembre		0	0	0	0	0,00%	0	0,00%	0	0,00%	0	0,00%	0	0,00%	0	0,00%	0	0,00%	0	0,00%
	Febrero-Marzo		0	0	0	0	0,00%	0	0,00%	0	0,00%	0	0,00%	0	0,00%	0	0,00%	0	0,00%	0	0,00%
	Mayo		0	0	0	0	0,00%	0	0,00%	0	0,00%	0	0,00%	0	0,00%	0	0,00%	0	0,00%	0	0,00%
	Julio-Agosto		0	0	0	0	0,00%	0	0,00%	0	0,00%	0	0,00%	0	0,00%	0	0,00%	0	0,00%	0	0,00%
Proy.de Invest.con Sist.de Inf.(Sem.opt)	Septiembre		0	0	0	0	0,00%	0	0,00%	0	0,00%	0	0,00%	0	0,00%	0	0,00%	0	0,00%	0	0,00%
	Noviembre-Diciembre		0	0	0	0	0,00%	0	0,00%	0	0,00%	0	0,00%	0	0,00%	0	0,00%	0	0,00%	0	0,00%
	Febrero-Marzo		0	0	0	0	0,00%	0	0,00%	0	0,00%	0	0,00%	0	0,00%	0	0,00%	0	0,00%	0	0,00%
	Mayo		0	0	0	0	0,00%	0	0,00%	0	0,00%	0	0,00%	0	0,00%	0	0,00%	0	0,00%	0	0,00%
Análisis Espacial (Seminario)	Julio-Agosto		0	0	0	0	0,00%	0	0,00%	0	0,00%	0	0,00%	0	0,00%	0	0,00%	0	0,00%	0	0,00%
	Septiembre		0	0	0	0	0,00%	0	0,00%	0	0,00%	0	0,00%	0	0,00%	0	0,00%	0	0,00%	0	0,00%
	Noviembre-Diciembre		0	0	0	0	0,00%	0	0,00%	0	0,00%	0	0,00%	0	0,00%	0	0,00%	0	0,00%	0	0,00%
	Febrero-Marzo		0	0	0	0	0,00%	0	0,00%	0	0,00%	0	0,00%	0	0,00%	0	0,00%	0	0,00%	0	0,00%
Met.de Eval. de Impact. Amb.(Sem.Oblig.)	Mayo		0	0	0	0	0,00%	0	0,00%	0	0,00%	0	0,00%	0	0,00%	0	0,00%	0	0,00%	0	0,00%
	Julio-Agosto		0	0	0	0	0,00%	0	0,00%	0	0,00%	0	0,00%	0	0,00%	0	0,00%	0	0,00%	0	0,00%
	Septiembre		0	0	0	0	0,00%	0	0,00%	0	0,00%	0	0,00%	0	0,00%	0	0,00%	0	0,00%	0	0,00%
	Noviembre-Diciembre		0	0	0	0	0,00%	0	0,00%	0	0,00%	0	0,00%	0	0,00%	0	0,00%	0	0,00%	0	0,00%
Introduc.a la Invest. Amb. (Sem. Oblig.)	Febrero-Marzo		0	0	0	0	0,00%	0	0,00%	0	0,00%	0	0,00%	0	0,00%	0	0,00%	0	0,00%	0	0,00%
	Mayo		1	1	0	1	100,00%	0	0,00%	0	0,00%	0	0,00%	0	0,00%	0	0,00%	1	100,00%	0	0,00%

CUAT.	NOMBRE	TURNO	INSCRIPTOS			REGULARES						LIBRES						TOTAL					
			TODOS	REG.	LIB.	APROB.		DES.		AUS.		APROB.		DES.		AUS.		APROB.		DES.	AUS.		
		Julio-Agosto	0	0	0	0	0,00%	0	0,00%	0	0,00%	0	0,00%	0	0,00%	0	0,00%	0	0,00%	0	0,00%	0	0,00%
		Septiembre	0	0	0	0	0,00%	0	0,00%	0	0,00%	0	0,00%	0	0,00%	0	0,00%	0	0,00%	0	0,00%	0	0,00%
		Noviembre-Diciembre	18	18	0	9	50,00%	1	5,56%	8	44,44%	0	0,00%	0	0,00%	0	0,00%	9	50,00%	1	5,56%	8	44,44%
		Febrero-Marzo	3	3	0	2	66,67%	1	33,33%	0	0,00%	0	0,00%	0	0,00%	0	0,00%	2	66,67%	1	33,33%	0	0,00%
	Cronistas y Prod.de Conoc.en Am.Lat(S.O)	Mayo	0	0	0	0	0,00%	0	0,00%	0	0,00%	0	0,00%	0	0,00%	0	0,00%	0	0,00%	0	0,00%	0	0,00%
		Julio-Agosto	0	0	0	0	0,00%	0	0,00%	0	0,00%	0	0,00%	0	0,00%	0	0,00%	0	0,00%	0	0,00%	0	0,00%
		Septiembre	0	0	0	0	0,00%	0	0,00%	0	0,00%	0	0,00%	0	0,00%	0	0,00%	0	0,00%	0	0,00%	0	0,00%
		Noviembre-Diciembre	0	0	0	0	0,00%	0	0,00%	0	0,00%	0	0,00%	0	0,00%	0	0,00%	0	0,00%	0	0,00%	0	0,00%
	Esp., Soc.y Patrim.en Am.lat.(Sem.Opt.)	Febrero-Marzo	0	0	0	0	0,00%	0	0,00%	0	0,00%	0	0,00%	0	0,00%	0	0,00%	0	0,00%	0	0,00%	0	0,00%
		Mayo	0	0	0	0	0,00%	0	0,00%	0	0,00%	0	0,00%	0	0,00%	0	0,00%	0	0,00%	0	0,00%	0	0,00%
		Julio-Agosto	0	0	0	0	0,00%	0	0,00%	0	0,00%	0	0,00%	0	0,00%	0	0,00%	0	0,00%	0	0,00%	0	0,00%
		Septiembre	0	0	0	0	0,00%	0	0,00%	0	0,00%	0	0,00%	0	0,00%	0	0,00%	0	0,00%	0	0,00%	0	0,00%
		Noviembre-Diciembre	0	0	0	0	0,00%	0	0,00%	0	0,00%	0	0,00%	0	0,00%	0	0,00%	0	0,00%	0	0,00%	0	0,00%
		Febrero-Marzo	0	0	0	0	0,00%	0	0,00%	0	0,00%	0	0,00%	0	0,00%	0	0,00%	0	0,00%	0	0,00%	0	0,00%
PROMEDIO DE LA CARRERA			0,73	0,55	0,19	0,26	72,73%	0,10	27,27%	0,18	33,67%	0,05	62,50%	0,03	7,41%	0,10	53,62%	0,32	70,73%	0,13	29,27%	0,28	38,81%
PROMEDIO PARA LAS CARRERAS DE GRADO Y PREGRADO DE LA UNLU			1,28	2,36	0,46	68,23%	31,68%	36,82%	45,86%	53,93%	55,66%	63,77%	36,11%	41,75%									

Tabla 5. Rendimiento académico en exámenes finales.

Al margen del análisis pormenorizado que puede realizarse sobre el rendimiento de los estudiantes en los exámenes de cada una de las actividades académicas que conforman el Plan de Estudios, se observa que la tasa de aprobación para los alumnos regulares de la Carrera es mayor que la tasa de aprobación del conjunto de las Carreras de Pregrado y Grado de la UNLU (72,73% contra 68,23%). Asimismo se observa en los aprobados inscriptos como libres un comportamiento similar al anterior.



Capítulo IV

Abandono en la carrera

En este apartado se aborda la problemática del abandono en la Carrera, clasificando a este fenómeno de acuerdo al momento en el que transcurre, denominando abandono temprano cuando los estudiantes dejan sus estudios en la Universidad en los dos primeros años a partir de su ingreso y abandono tardío del tercero en adelante.

Asimismo, se realiza un análisis del abandono de acuerdo a las diferentes cohortes -años de ingreso- de la Carrera a efectos de permitir evaluar el impacto de potenciales estrategias aplicadas por la Comisión Plan de Estudios en un determinado momento.

4.1 EL ABANDONO¹⁰ POR COHORTE EN LA CARRERA

En el siguiente cuadro se puede observar mediante la lectura por filas, el abandono por cohorte en los sucesivos años considerando, para los años de ingreso que sea posible, la duración real¹¹ de la Carrera como años transcurridos. Cada fila representa una cohorte, mientras que cada columna que contiene un año representa la cantidad de estudiantes que finalizaron ese año con actividad académica, esto es un examen final o una cursada del segundo cuatrimestre con resultado diferente de ausente:

COHORTE	INGRESANTES	2010	2011	2012	2013	2014
2010	55	54	36	27	23	19
		1,82%	34,55%	50,91%	58,18%	65,45%
2011	60		60	35	25	24
			0,00%	41,67%	58,33%	60,00%
2012	56			55	27	21
				1,79%	51,79%	62,50%
2013	47				36	19
					23,40%	59,57%
2014	35					35
						0,00%
ABANDONO AL MOMENTO DE CORTE EN LA CARRERA (%)						53,36%
ABANDONO AL MOMENTO DE CORTE EN LA UNLU (%)						50,54%

Tabla 6. Abandono por cohorte en la Carrera

En las filas, se puede observar la cantidad de estudiantes de la cohorte que se mantienen activos al segundo Cuatrimestre de cada año.

El porcentaje que se indica en cada caso, corresponde al abandono acumulado para la cohorte en el año.

¹⁰ A los efectos de este trabajo, se contabiliza que un estudiante abandonó sus estudios si no registrara condición distinta de ausente en un examen final o cursada de una asignatura de esa Carrera durante el último cuatrimestre objeto del análisis.

¹¹ La duración real de la Carrera es el promedio de la duración de la Carrera para los graduados del Título final de la Carrera.

4.2 EL ABANDONO TEMPRANO¹² Y TARDÍO¹³ EN LA CARRERA

En función de las cifras anteriores, se analiza ahora el abandono en la Carrera y su relación con el abandono observado para la totalidad de Carreras de Pregrado y Grado de la Universidad Nacional de Luján desagregando al mismo según el momento en el que se produce. Para el estudio del abandono temprano se utilizan las cohortes 2009-2013 mientras que para el abandono tardío las que van entre el año 2007 y 2011.

POBLACIÓN	ABANDONO TEMPRANO	ABANDONO TARDÍO
Estudiantes de la Carrera	43,34%	21,20%
Carreras UNLu	50,03%	21,02%

Tabla 7. Abandono temprano y tardío en la Carrera

12 Se denomina **abandono temprano** al fenómeno en que un estudiante deja sus estudios en la Universidad en los dos primeros años a partir de su ingreso. El abandono temprano se calcula como la cantidad de estudiantes que abandonaron sus estudios cumplidos los dos años de la cohorte.

13 Se denomina **abandono tardío** cuando un estudiante deja sus estudios en la Universidad desde tercer año a partir de su ingreso en adelante. El abandono tardío se calcula como la cantidad de estudiantes que abandonaron sus estudios entre el tercer año y la fecha de cálculo.



Capítulo V

Egresados de la carrera

En este Capítulo se analiza la cantidad de egresados de la Carrera comparados con las de las Carreras de la Universidad en su conjunto. Asimismo, se mide la duración real de la misma y se calcula el promedio histórico teniendo en cuenta los egresados de los últimos cinco años.

5.1 EGRESADOS¹⁴ DE LA CARRERA

A continuación se presentan la cantidad de egresados de cada uno de los Títulos que otorga la Carrera en los últimos cinco años:

TITULO	2010	2011	2012	2013	2014	TOTAL
Licenciado en Información Ambiental	9	6	4	7	5	31
Técnico Universitario en Información Ambiental	6	4	15	7	16	48

Tabla 8. Cantidad de egresados en los últimos 5 años

14 Se contabiliza como egresados a aquellos estudiantes de la Carrera que hayan solicitado uno de los Títulos que otorga la misma y cuyo trámite ha sido aceptado por la Dirección General de Asuntos Académicos.

5.2 EGRESADOS POR AÑO DE INGRESO

En el siguiente cuadro aparece la cantidad de egresados, separado por Título, de acuerdo al año de ingreso de los mismos a efectos de poder verificar la evolución a través del tiempo:

AÑO DE INGRESO ¹⁵	TÍTULO DE LA CARRERA			
	TÉC. UNIV. EN INFORMACIÓN AMBIENTAL		LIC. EN INFORMACIÓN AMBIENTAL	
	AÑO 2014	ACUMULADO	AÑO 2014	ACUMULADO
1997 y anteriores		70	1	34
1998		18		11
1999		9		6
2000		15		8
2001	2	13	1	7
2002	3	11		7
2003		12		6
2004		1		1
2005		4		
2006	3	7	1	1
2007		3	2	2
2008	4	5		
2009	4	4		
TOTAL	16	172	5	83

Tabla 9. Graduados por año de ingreso

15 Se toma el año de ingreso a la Institución.

5.3 TASA DE EGRESO DE LA CARRERA

A continuación se presenta la tasa de egreso de la Carrera, la cual se calcula en función del periodo comprendido entre 2005 y 2009 y teniendo en cuenta los egresados del Título final que otorga la Carrera.

POBLACIÓN ESTUDIO	INGRESANTES	EGRESADOS POR TÍTULO		TASA DE EGRESO	
		INTERMEDIO	FINAL	INTERMEDIO	FINAL
CARRERA	218	23	3	10,55%	1,37%
UNLu	21222	2833		13,34%	

Tabla 10. Tasa de egreso de la Carrera

5.4 PROMEDIO HISTÓRICO¹⁶ DE LA CARRERA Y DURACIÓN REAL¹⁷

Ahora, analizamos el promedio histórico y la duración real observada en los egresados de los últimos 5 años. Para su cálculo, se tuvieron en cuenta únicamente egresados del Título final que otorga la Carrera:

INDICADOR	TÍTULO		UNLu
	INTERMEDIO	FINAL	
Promedio Histórico	-	7,55	7,22
Duración teórica (expresada en años)	3	4	
Duración real (expresada en años)	7,84	10,92	8,39
Desvío de la duración ¹⁸ (expresada en años)	4,84	6,92	5,02

Tabla 11. Promedio histórico y duración real de la Carrera

16 El **promedio histórico de la Carrera** es el promedio de los promedios académicos de los graduados del Título final de la Carrera en los últimos 5 años.

17 La **duración real de la Carrera** es el promedio de la duración de la Carrera para los graduados del Título final de la Carrera.

18 El **desvío de la duración** es la proporción en la cual se desvía la duración real de la duración teórica para una Carrera o un grupo de ellas.



UNLU
Universidad Nacional de Luján

Centro Regional **CAMPANA**



www.unlu.edu.ar

www.estadisticaseducativas.unlu.edu.ar



Capítulo I

Matrícula de la carrera

Dentro de este capítulo se presenta información referente a la cantidad de aspirantes e ingresantes a la Carrera para el año en análisis, su tasa de crecimiento con respecto a años anteriores y su relación con el mismo fenómeno para el conjunto de las Carreras de Grado y Pregrado que dicta la Universidad Nacional de Luján.

En los casos que la Carrera objeto del informe contara con más de un Plan de Estudios activo, dado que pueden inscribirse ingresantes con distintos requisitos de ingreso, se presenta la cantidad de estudiantes por cada uno de los Planes de Estudio.

1.1 ASPIRANTES¹⁹ DE LA CARRERA

En la Tabla 1 se puede observar la cantidad de aspirantes de la Carrera en los últimos cinco años así como también la evolución en el mismo periodo para esta Carrera y la totalidad de las Carreras de Pregrado y Grado de la Universidad Nacional de Luján:

ASPIRANTES DE LA CARRERA			
AÑO	ASPIRANTES	TASA DE CRECIMIENTO DE LA CARRERA ²⁰	TASA DE CRECIMIENTO DE LA UNLU ²¹
2010	33	-	-
2011	37	1,12	1,09
2012	38	1,03	0,94
2013	38	1,00	0,94
2014	33	0,87	1,04
PROMEDIO	35,80	1,00	1,00

Tabla 1. Aspirantes de la Carrera y tasas de crecimiento

En la Tabla que antecede se evidencia un crecimiento en el número de aspirantes a la carrera, siendo el promedio para los últimos cinco años de 35,80 aspirantes. Por otro lado, se observa un comportamiento similar entre la tasa de crecimiento para la UNLU y la tasa de crecimiento de la Carrera objeto de este análisis.

ASPIRANTES 2010 - 2014. CAMPANA

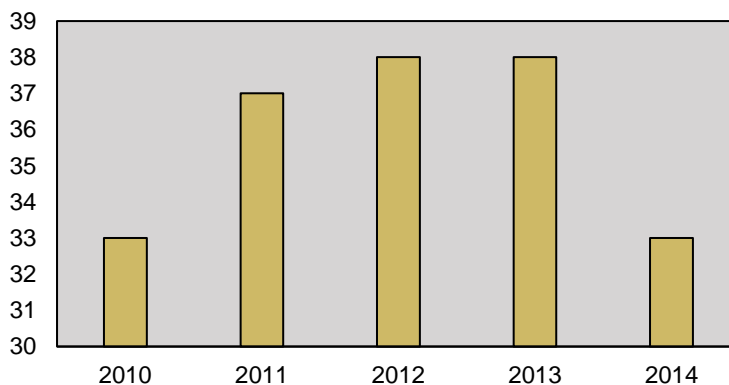

19 De acuerdo a la Resolución HCS 323/04, **el aspirante**, en el marco de la Universidad Nacional de Luján, es “una persona que ha formalizado su intención de ser estudiante de la Universidad Nacional de Luján mediante el llenado de una ficha de inscripción, presentación de documento de identidad y de documentación que acredite su titulación o estado de estudiante del último año del nivel anterior correspondiente. Esta última condición no corresponderá para aquellos que se inscriban en la modalidad “mayores de 25 años sin título secundario”.

20 La **tasa de crecimiento** es calculada con respecto al año anterior y corresponde al cociente entre la cantidad de aspirantes para el año en cuestión y la cantidad de aspirantes para el año anterior.

21 La **tasa de crecimiento de la UNLU** es calculada en función de los aspirantes a todas las Carreras de Grado y Pregrado de la Universidad.

1.2 INGRESANTES²² DE LA CARRERA

En la Tabla 2 se puede observar la cantidad de ingresantes a la Carrera en los últimos cinco años así como también el cociente entre la cantidad de ingresantes y aspirantes, la evolución en el mismo periodo para esta Carrera y la totalidad de las Carreras de Pregrado y Grado de la Universidad Nacional de Luján. Es importante hacer notar que los últimos tres indicadores mencionados fueron calculados del mismo modo que en el apartado anterior.

INGRESANTES A LA CARRERA				
AÑO	CANTIDAD	INDICE INGRESANTES/ASPIRANTES	TASA DE CRECIMIENTO DE LA CARRERA	TASA DE CRECIMIENTO DE LA UNLU
2010	17	51,52%	-	-
2011	32	86,49%	1,88	1,26
2012	27	71,05%	0,84	0,95
2013	30	78,95%	1,11	1,01
2014	25	75,76%	0,83	1,07
PROMEDIO	26,20	72,75%	1,17	1,07

Tabla 2. Ingresantes de la Carrera y tasas de crecimiento

En la tabla que antecede se evidencia un crecimiento sostenido en la cantidad de ingresantes para la Carrera, siendo el promedio para los últimos cinco años de 26,20 ingresantes. Por otro lado, se observa que la tasa de crecimiento para la carrera es superior al comportamiento que acompaña la tasa de crecimiento de todas las carreras de la UNLU.

22 De acuerdo a la Resolución HCS 323/04, **el ingresante**, en el marco de la Universidad Nacional de Luján, es “un aspirante que ha completado las condiciones necesarias para ser considerado estudiante de la Universidad Nacional de Luján. En principio, las condiciones son las siguientes:

- Haber presentado título o constancia de título en trámite para quienes se inscribieron optando por la modalidad “con título de nivel medio” o “título de nivel terciario”, o
- Haber aprobado la evaluación correspondiente para quienes se inscribieron optando por la modalidad “mayor de 25 años sin título de nivel medio”, y
- Haberse inscripto para cursar al menos una asignatura, correspondiente al plan de estudios de la carrera, durante el primer cuatrimestre del año académico o, haber alcanzado condición distinta de ausente en alguno de los Talleres introductorios o, en su defecto, tener presentado formalmente trámite de equivalencias por Mesa General de Entradas, Salidas y Archivo.”

ASPIRANTES E INGRESANTES 2010 - 2014. CAMPANA

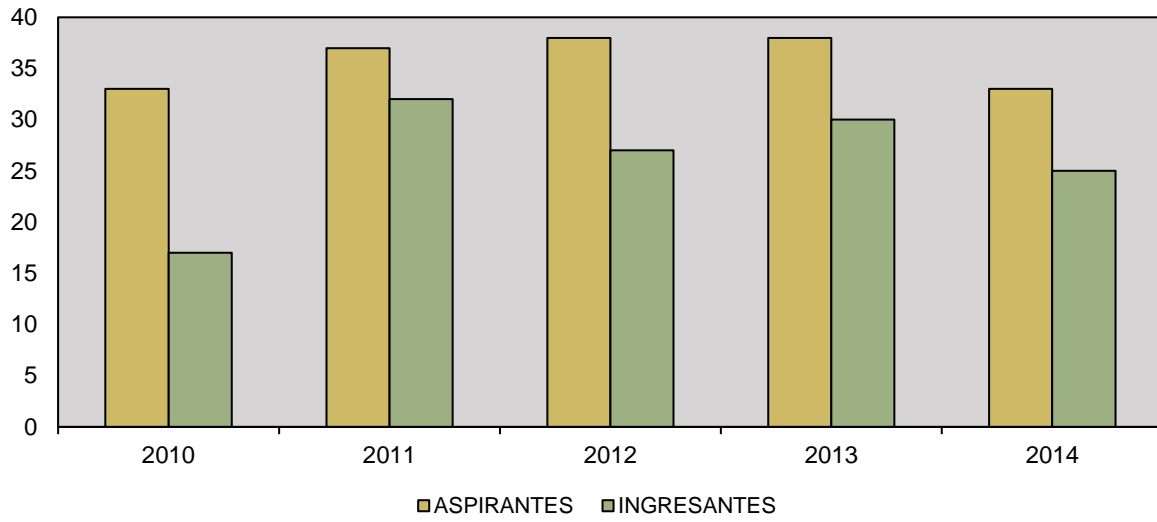

1.3 ESTUDIANTES REGULARES²³ Y ACTIVOS²⁴ POR PLAN DE ESTUDIOS

A continuación se presenta la cantidad de estudiantes regulares y activos en cada uno de los Planes de estudio activos con que cuenta la Carrera actualmente. A los efectos de este documento, se denomina Plan de estudios activo para la Carrera a aquel que cuente con estudiantes regulares inscriptos en el mismo.

ESTUDIANTES EN LA CARRERA				
PLAN DE ESTUDIOS	ESTUDIANTES REGULARES	ESTUDIANTES ACTIVOS		
		1° CUAT.	2° CUAT.	TOTAL
2901	1	-	1	1
2902	35	17	19	23
2903	80	54	56	61

Tabla 3. Estudiantes regulares y activos por Plan de Estudios

ESTUDIANTES REGULARES Y ACTIVOS 2014. CAMPANA

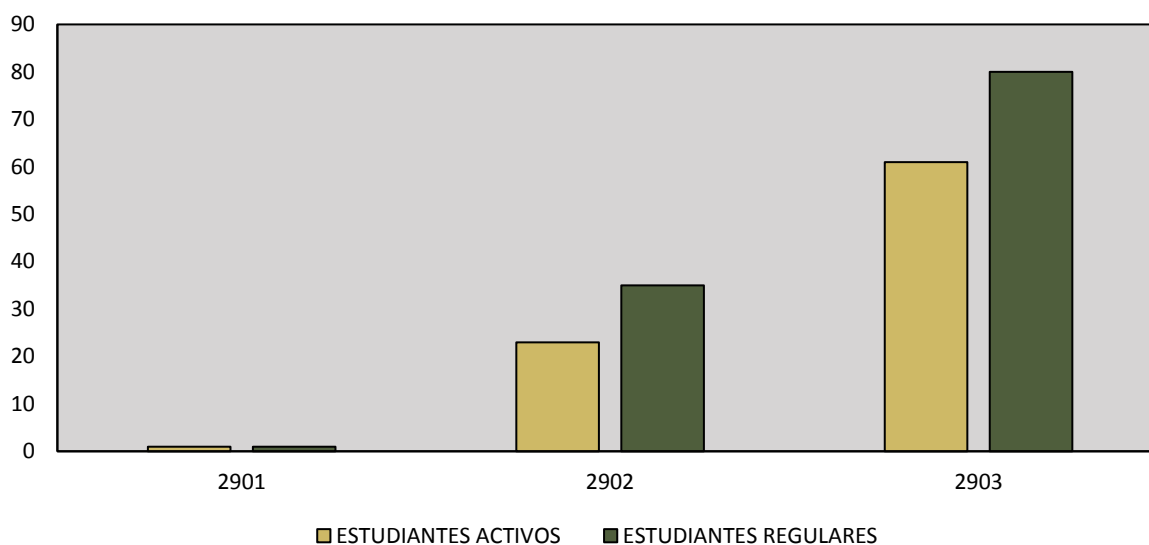

23 De acuerdo a la Resolución HCS 323/04, en el marco de la Universidad Nacional de Luján, “se consideran estudiantes regulares, según el Artículo 6° del Régimen General de Estudios, a:

- Los ingresantes que tuvieron actividad académica durante el año de su inscripción, es decir aquellos que rindieron al menos un examen final o cursaron al menos una asignatura alcanzando como resultado de la misma condición distinta de ausente.
- Los estudiantes que aprobaron al menos dos asignaturas durante los dos años académicos anteriores.”

24 A los efectos del presente trabajo, se considera que un estudiante es activo si presenta alguna inscripción en cursadas o examen final con condición distinta de ausente durante el intervalo de tiempo estudiado.



Capítulo II

Resultado académico de las cursadas

Este capítulo aborda el rendimiento de los estudiantes en las diferentes actividades académicas que integran el Plan de Estudios vigente de la Carrera en función de las diferentes condiciones posibles a las que puede arribar un estudiante luego de cursar una actividad de acuerdo a lo establecido en el Capítulo II del Régimen General de Estudios, Resolución HCS 308/01 y sus modificatorias.

Cabe aclarar que las actividades académicas que componen el Plan de Estudios vigente se presentan de acuerdo al cuatrimestre al que pertenecen a efectos de facilitar el análisis de la información.

2.1 RESULTADOS DE CURSADA PARA LA CARRERA

En este apartado se observa la cantidad de inscriptos en cada actividad académica del Plan de Estudios vigente de la Carrera, el índice de repitencia y el resultado final en la cursada. Se hace notar que las actividades académicas que componen el Plan de Estudios vigente se presentan de acuerdo a la matriz de actividades académicas aprobada mediante la Resolución de Honorable Consejo Superior de creación del Plan de Estudios a efectos de facilitar el análisis de la información. Cabe aclarar que las asignaturas cuyos porcentajes figuran en color rojo, son aquellas que se encuentran por debajo o por arriba del promedio, dependiendo del valor que se quiere resaltar.

CUAT.	CÓDIGO	ACTIVIDAD ACADÉMICA	INSC.	ÍNDICE REPITENCIA ²⁵		CONDICIÓN FINAL ²⁶						TASA DE APROBACIÓN ²⁷		
						PROMOVIDOS	REGULARES	LIBRES	AUSENTES					
-	21010	Taller de Lectura y Comprensión de Textos	15	0	0,00%	8	80,00%	2	20,00%	0	0,00%	5	33,33%	1,00
	11010	Taller de Análisis y Resolución de Problemas	10	0	0,00%	6	75,00%	2	25,00%	0	0,00%	2	20,00%	1,00
I	10152	Ecología General.	30	9	30,00%	1	5,26%	14	73,68%	4	21,05%	11	36,67%	0,79
	20698	Geografía Ambiental de la Argentina.	26	1	3,85%	9	56,25%	4	25,00%	3	18,75%	10	38,46%	0,81
	20011	Análisis Socioeconómico.	29	0	0,00%	9	52,94%	4	23,53%	4	23,53%	12	41,38%	0,76
	20038	Estudio de la Const. Nac. y los Derechos Humanos	33	2	6,06%	3	15,79%	9	47,37%	7	36,84%	14	42,42%	0,63
II	10120	Fundamentos de Técnicas Cuantitativas.	29	5	17,24%	5	26,32%	7	36,84%	7	36,84%	10	34,48%	0,63
	20146	Fundamentos de Economía.	18	2	11,11%	2	20,00%	7	70,00%	1	10,00%	8	44,44%	0,90

25 A los efectos de este análisis, se define al **Índice de repitencia** como la cantidad de estudiantes inscriptos en la actividad académica que ya han cursado esta actividad en otra oportunidad sobre el total de estudiantes inscriptos.

26 Las condiciones finales y la forma de acceso a cada una de ellas se encuentran determinadas por el Artículo 13 del **Régimen General de Estudios**, Res. HCS 308/01 y sus modificatorias.

27 A efectos de facilitar el análisis, la **Tasa de aprobación** se calcula a partir de sumar la cantidad de estudiantes promovidos y regulares y realizar el cociente con la totalidad de estudiantes inscriptos menos aquellos que resultaron ausentes dado que no fueron evaluados.

CUAT.	CÓDIGO	ACTIVIDAD ACADÉMICA	INSC.	INDICE REPITENCIA ²⁵		CONDICIÓN FINAL ²⁶						TASA DE APROBACIÓN ²⁷		
						PROMOVIDOS		REGULARES		LIBRES			AUSENTES	
	20958	Derecho Ambiental	14	1	7,14%	9	90,00%	1	10,00%	0	0,00%	4	28,57%	1,00
	21999	Seminario Introducción a la Investigación Ambiental	22	1	4,55%	9	47,37%	1	5,26%	9	47,37%	3	13,64%	0,53
III	10089	Sistemas Automáticos de Información.	13	1	7,69%	12	100,00%	0	0,00%	0	0,00%	1	7,69%	1,00
	20956	Técnicas Geográficas Cuantitativas.	9	1	11,11%	6	75,00%	0	0,00%	2	25,00%	1	11,11%	0,75
	20957	Política Económica Ambiental	16	0	0,00%	5	41,67%	7	58,33%	0	0,00%	4	25,00%	1,00
IV	20466	Sistemas de Información Ambiental	13	0	0,00%	5	41,67%	2	16,67%	5	41,67%	1	7,69%	0,58
	20959	Gestión Ambiental.	12	0	0,00%	5	71,43%	2	28,57%	0	0,00%	5	41,67%	1,00
	10189	Elementos de Física	34	6	17,65%	6	25,00%	0	0,00%	18	75,00%	10	29,41%	0,25
	10190	Elementos de Química Ambiental	27	6	22,22%	3	14,29%	6	28,57%	12	57,14%	6	22,22%	0,43
V	10123	Teledetección aplicada al Control Ambiental.	11	1	9,09%	0	0,00%	6	60,00%	4	40,00%	1	9,09%	0,60
	20960	Comercio Internacional y Ambiente.	5	0	0,00%	4	100,00%	0	0,00%	0	0,00%	1	20,00%	1,00
	10191	Fisicoquímica del Medio Natural	3	0	0,00%	0	0,00%	3	100,00%	0	0,00%	0	0,00%	1,00
VI	20257	Educación Ambiental.	9	1	11,11%	6	75,00%	2	25,00%	0	0,00%	1	11,11%	1,00
	20499	Técnica de Evaluación Ambiental de Proyectos	9	1	11,11%	9	100,00%	0	0,00%	0	0,00%	0	0,00%	1,00
	30971	Inglés I	18	2	11,11%	5	71,43%	0	0,00%	0	0,00%	11	61,11%	0,71
	30074	Francés I	4	0	0,00%	0	0,00%	0	0,00%	0	0,00%	4	100,00%	0,00
	30171	Portugués I	1	0	0,00%	0	0,00%	0	0,00%	0	0,00%	1	100,00%	0,00
	20964	Técnicas Cualitativas de Investigación	1	0	0,00%	0	0,00%	0	0,00%	0	0,00%	1	100,00%	0,00
	20965	Cartografía Temática y Sistemas de Información Geográfica	4	1	25,00%	3	100,00%	0	0,00%	0	0,00%	1	25,00%	1,00
	20966	Derecho Ambiental Internacional (Sem.)	10	0	0,00%	5	100,00%	0	0,00%	0	0,00%	5	50,00%	1,00
	30972	Inglés II	4	0	0,00%	1	100,00%	0	0,00%	0	0,00%	3	75,00%	1,00
	30075	Francés II	1	0	0,00%	0	0,00%	0	0,00%	0	0,00%	1	100,00%	0,00
	30172	Portugués II	10	0	0,00%	4	80,00%	1	20,00%	0	0,00%	5	50,00%	1,00
VIII	30220	Producción de Material Educativo Ambiental.	3	0	0,00%	3	100,00%	0	0,00%	0	0,00%	0	0,00%	1,00
	20968	Ordenación Ambiental de Territorio	1	0	0,00%	0	0,00%	0	0,00%	0	0,00%	1	100,00%	0,00

CUAT.	CÓDIGO	ACTIVIDAD ACADÉMICA	INSC.	INDICE REPITENCIA ²⁵		CONDICIÓN FINAL ²⁶								TASA DE APROBACIÓN ²⁷
						PROMOVIDOS		REGULARES		LIBRES		AUSENTES		
	30973	Inglés III	4	0	0,00%	2	100,00%	0	0,00%	0	0,00%	2	50,00%	1,00
	30173	Portugués III	2	0	0,00%	2	100,00%	0	0,00%	0	0,00%	0	0,00%	1,00
OCASIONALES	20972	Evaluación de Riesgo Ambiental.	8	0	0,00%	3	75,00%	1	25,00%	0	0,00%	4	50,00%	1,00
	20966	Derecho Ambiental Internacional (Semin.)	10	0	0,00%	5	100,00%	0	0,00%	0	0,00%	5	50,00%	1,00
	20972	Evaluación de Riesgo Ambiental(Sem Opt.)	8	0	0,00%	3	75,00%	1	25,00%	0	0,00%	4	50,00%	1,00
	21299	Normal.,Campo Volunt.y Campo Reg.(S.Opt)	7	2	28,57%	3	60,00%	2	40,00%	0	0,00%	2	28,57%	1,00
	21434	Geografía del Comercio Intern.(Sem.Opt.)	6	0	0,00%	3	100,00%	0	0,00%	0	0,00%	3	50,00%	1,00
	21977	Sist.Nac.Areas Prot:Reg.Leg.e Inc.(S.Op)	13	1	7,69%	8	88,89%	1	11,11%	0	0,00%	4	30,77%	1,00
	21999	Introduc.a la Invest. Amb. (Sem. Oblig.)	22	1	4,55%	9	47,37%	1	5,26%	9	47,37%	3	13,64%	0,53
	23104	Responsabilidad Social (Sem. Opt.)	3	0	0,00%	1	100,00%	0	0,00%	0	0,00%	2	66,67%	1,00
PROMEDIO PARA LA CARRERA			11,98	1,02	8,54%	4,14	51,27%	1,95	24,23%	1,93	23,94%	3,91	37,94%	0,75
PROMEDIO PARA LAS CARRERAS DE GRADO Y PREGRADO DE LA UNLU			40,26		18,37%		31,83%		34,19%		30,31%		29,28%	0,66

Tabla 4. Resultados de cursada para la carrera.

Al margen del análisis pormenorizado que puede realizarse sobre cada una de las actividades académicas que conforman el Plan de Estudios, a simple vista se observan dos datos salientes; en primer lugar la tasa de repitencia, es decir la proporción de estudiantes que deben cursar una misma actividad académica más de una vez, se encuentra por debajo de la media de la Universidad (8,54% contra 18,37%). En segundo lugar, se observa que la tasa de aprobación de las cursadas, esto es la proporción de los estudiantes inscriptos con condición final regular o promovido se muestra mayor a la tasa de aprobación del conjunto de las Carreras de Pregrado y Grado de la UNLU (0,75 contra 0,66).

TASA DE APROBACIÓN 2014. CAMPANA

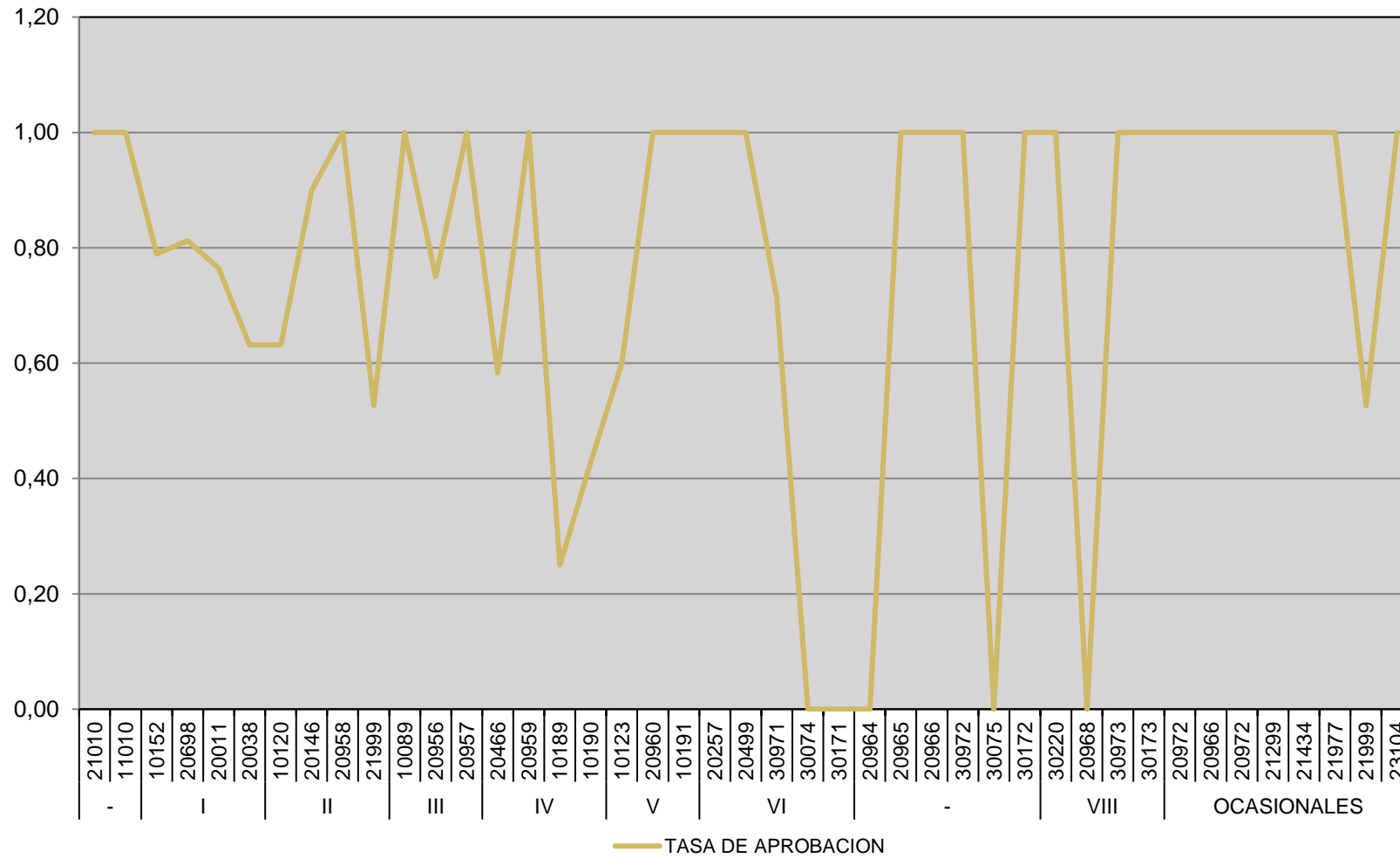



Capítulo III

Resultado académico de los exámenes finales

Este capítulo aborda el rendimiento de los estudiantes en los exámenes finales de las diferentes actividades académicas que integran el Plan de Estudios vigente de la Carrera.

Se han determinado tres resultados posibles: aprobado (calificación 4 a 10), desaprobado (calificación 1 a 3) y ausente. Por otro lado, se han dividido los exámenes de acuerdo a los turnos establecidos en el Capítulo IV del Régimen General de Estudios, Resolución HCS 308/01 y sus modificatorias.

Cabe aclarar que las actividades académicas que componen el Plan de Estudios vigente se presentan de acuerdo al cuatrimestre al que pertenecen a efectos de facilitar el análisis de la información.

3.1 RENDIMIENTO ACADÉMICO DE LOS ESTUDIANTES EN EXÁMENES FINALES

En este apartado se observa el rendimiento académico de los estudiantes en los exámenes finales de las actividades académicas del Plan de Estudios vigente. Se hace notar que las actividades académicas que componen el Plan de Estudios vigente se presentan de acuerdo a la matriz de actividades académicas aprobada mediante Resolución del Honorable Consejo Superior a efectos de facilitar el análisis de la información. Cabe aclarar que las asignaturas cuyos porcentajes aparecen en color rojo, son aquellas que se encuentran con un rendimiento menor al observado para el conjunto de actividades académicas que componen la carrera.

CUAT.	NOMBRE	TURNO	INSCRIPTOS			REGULARES						LIBRES			TOTAL								
			TODOS	RE G.	LIB.	APROB.	DES.	AUS.	APROB.	DES.	AUS.	APROB.	DES.	AUS.									
	Taller de Lectura y Comprensión de Textos	Mayo	1	1	0	0	0,00%	1	100,00%	0	0,00%	0	0,00%	0	0,00%	0	0,00%	0	0,00%	1	100,00%	0	0,00%
		Julio-Agosto	0	0	0	0	0,00%	0	0,00%	0	0,00%	0	0,00%	0	0,00%	0	0,00%	0	0,00%	0	0,00%	0	0,00%
		Septiembre	2	2	0	2	100,00%	0	0,00%	0	0,00%	0	0,00%	0	0,00%	0	0,00%	2	100,00%	0	0,00%	0	0,00%
		Noviembre-Diciembre	0	0	0	0	0,00%	0	0,00%	0	0,00%	0	0,00%	0	0,00%	0	0,00%	0	0,00%	0	0,00%	0	0,00%
		Febrero-Marzo	0	0	0	0	0,00%	0	0,00%	0	0,00%	0	0,00%	0	0,00%	0	0,00%	0	0,00%	0	0,00%	0	0,00%
	Taller de Análisis y Resolución de Problemas	Mayo	1	1	0	1	100,00%	0	0,00%	0	0,00%	0	0,00%	0	0,00%	0	0,00%	1	100,00%	0	0,00%	0	0,00%
		Julio-Agosto	0	0	0	0	0,00%	0	0,00%	0	0,00%	0	0,00%	0	0,00%	0	0,00%	0	0,00%	0	0,00%	0	0,00%
		Septiembre	0	0	0	0	0,00%	0	0,00%	0	0,00%	0	0,00%	0	0,00%	0	0,00%	0	0,00%	0	0,00%	0	0,00%
		Noviembre-Diciembre	0	0	0	0	0,00%	0	0,00%	0	0,00%	0	0,00%	0	0,00%	0	0,00%	0	0,00%	0	0,00%	0	0,00%
		Febrero-Marzo	0	0	0	0	0,00%	0	0,00%	0	0,00%	0	0,00%	0	0,00%	0	0,00%	0	0,00%	0	0,00%	0	0,00%
I	Ecología General	Mayo	2	2	0	1	50,00%	0	0,00%	1	50,00%	0	0,00%	0	0,00%	0	0,00%	1	50,00%	0	0,00%	1	50,00%
		Julio-Agosto	15	12	3	4	33,33%	3	25,00%	5	41,67%	0	0,00%	1	33,33%	2	66,67%	4	26,67%	4	26,67%	7	46,67%
		Septiembre	3	3	0	0	0,00%	1	33,33%	2	66,67%	0	0,00%	0	0,00%	0	0,00%	0	0,00%	1	33,33%	2	66,67%
		Noviembre-Diciembre	2	2	0	1	50,00%	1	50,00%	0	0,00%	0	0,00%	0	0,00%	0	0,00%	1	50,00%	1	50,00%	0	0,00%

CUAT.	NOMBRE	TURNO	INSCRIPTOS			REGULARES						LIBRES						TOTAL					
			TODOS	RE G.	LIB.	APROB.		DES.		AUS.		APROB.		DES.		AUS.		APROB.		DES.		AUS.	
II	Geografía Ambiental de la Argentina	Febrero-Marzo	0	0	0	0	0,00%	0	0,00%	0	0,00%	0	0,00%	0	0,00%	0	0,00%	0	0,00%	0	0,00%	0	0,00%
		Mayo	0	0	0	0	0,00%	0	0,00%	0	0,00%	0	0,00%	0	0,00%	0	0,00%	0	0,00%	0	0,00%	0	0,00%
		Julio-Agosto	9	4	5	3	75,00%	0	0,00%	1	25,00%	0	0,00%	0	0,00%	5	100,00%	3	33,33%	0	0,00%	6	66,67%
		Septiembre	0	0	0	0	0,00%	0	0,00%	0	0,00%	0	0,00%	0	0,00%	0	0,00%	0	0,00%	0	0,00%	0	0,00%
		Noviembre-Diciembre	1	0	1	0	0,00%	0	0,00%	0	0,00%	0	0,00%	0	0,00%	1	100,00%	0	0,00%	0	0,00%	1	100,00%
	Análisis Socioeconómico	Febrero-Marzo	1	0	1	0	0,00%	0	0,00%	0	0,00%	0	0,00%	1	100,00%	0	0,00%	0	0,00%	1	100,00%	0	0,00%
		Mayo	2	2	0	0	0,00%	1	50,00%	1	50,00%	0	0,00%	0	0,00%	0	0,00%	0	0,00%	1	50,00%	1	50,00%
		Julio-Agosto	0	0	0	0	0,00%	0	0,00%	0	0,00%	0	0,00%	0	0,00%	0	0,00%	0	0,00%	0	0,00%	0	0,00%
		Septiembre	5	5	0	2	40,00%	0	0,00%	3	60,00%	0	0,00%	0	0,00%	0	0,00%	2	40,00%	0	0,00%	3	60,00%
		Noviembre-Diciembre	1	1	0	1	100,00%	0	0,00%	0	0,00%	0	0,00%	0	0,00%	0	0,00%	1	100,00%	0	0,00%	0	0,00%
	Estudio de la Const. Nac. y los Derechos Humanos	Febrero-Marzo	1	1	0	1	100,00%	0	0,00%	0	0,00%	0	0,00%	0	0,00%	0	0,00%	1	100,00%	0	0,00%	0	0,00%
		Mayo	0	0	0	0	0,00%	0	0,00%	0	0,00%	0	0,00%	0	0,00%	0	0,00%	0	0,00%	0	0,00%	0	0,00%
		Julio-Agosto	9	8	1	4	50,00%	2	25,00%	2	25,00%	0	0,00%	1	100,00%	0	0,00%	4	44,44%	3	33,33%	2	22,22%
		Septiembre	3	2	1	1	50,00%	0	0,00%	1	50,00%	0	0,00%	0	0,00%	1	100,00%	1	33,33%	0	0,00%	2	66,67%
		Noviembre-Diciembre	1	1	0	0	0,00%	0	0,00%	1	100,00%	0	0,00%	0	0,00%	0	0,00%	0	0,00%	0	0,00%	1	100,00%
	Fundamentos de Técnicas Cuantitativas	Febrero-Marzo	3	3	0	2	66,67%	0	0,00%	1	33,33%	0	0,00%	0	0,00%	0	0,00%	2	66,67%	0	0,00%	1	33,33%
		Mayo	4	2	2	2	100,00%	0	0,00%	0	0,00%	1	50,00%	0	0,00%	1	50,00%	3	75,00%	0	0,00%	1	25,00%
		Julio-Agosto	2	0	2	0	0,00%	0	0,00%	0	0,00%	0	0,00%	2	100,00%	0	0,00%	0	0,00%	2	100,00%	0	0,00%
		Septiembre	4	0	4	0	0,00%	0	0,00%	0	0,00%	2	50,00%	2	50,00%	0	0,00%	2	50,00%	2	50,00%	0	0,00%
		Noviembre-Diciembre	11	4	7	1	25,00%	2	50,00%	1	25,00%	3	42,86%	3	42,86%	1	14,29%	4	36,36%	5	45,45%	2	18,18%
Fundamentos de Economía.	Febrero-Marzo	12	6	6	4	66,67%	1	16,67%	1	16,67%	5	83,33%	0	0,00%	1	16,67%	9	75,00%	1	8,33%	2	16,67%	
	Mayo	1	0	1	0	0,00%	0	0,00%	0	0,00%	0	0,00%	0	0,00%	1	100,00%	0	0,00%	0	0,00%	1	100,00%	

CUAT.	NOMBRE	TURNO	INSCRIPTOS			REGULARES						LIBRES						TOTAL					
			TODOS	RE G.	LIB.	APROB.		DES.		AUS.		APROB.		DES.		AUS.		APROB.		DES.		AUS.	
III		Julio-Agosto	1	0	1	0	0,00%	0	0,00%	0	0,00%	0	0,00%	0	0,00%	1	100,00%	0	0,00%	0	0,00%	1	100,00%
		Septiembre	0	0	0	0	0,00%	0	0,00%	0	0,00%	0	0,00%	0	0,00%	0	0,00%	0	0,00%	0	0,00%	0	0,00%
		Noviembre-Diciembre	7	5	2	1	20,00%	2	40,00%	2	40,00%	0	0,00%	0	0,00%	2	100,00%	1	14,29%	2	28,57%	4	57,14%
		Febrero-Marzo	2	1	1	1	100,00%	0	0,00%	0	0,00%	1	100,00%	0	0,00%	0	0,00%	2	100,00%	0	0,00%	0	0,00%
	Derecho Ambiental	Mayo	0	0	0	0	0,00%	0	0,00%	0	0,00%	0	0,00%	0	0,00%	0	0,00%	0	0,00%	0	0,00%	0	0,00%
		Julio-Agosto	1	1	0	0	0,00%	1	100,00%	0	0,00%	0	0,00%	0	0,00%	0	0,00%	0	0,00%	1	100,00%	0	0,00%
		Septiembre	0	0	0	0	0,00%	0	0,00%	0	0,00%	0	0,00%	0	0,00%	0	0,00%	0	0,00%	0	0,00%	0	0,00%
		Noviembre-Diciembre	0	0	0	0	0,00%	0	0,00%	0	0,00%	0	0,00%	0	0,00%	0	0,00%	0	0,00%	0	0,00%	0	0,00%
	Seminario Introducción a la Investigación Ambiental	Febrero-Marzo	0	0	0	0	0,00%	0	0,00%	0	0,00%	0	0,00%	0	0,00%	0	0,00%	0	0,00%	0	0,00%	0	0,00%
		Mayo	1	1	0	1	100,00%	0	0,00%	0	0,00%	0	0,00%	0	0,00%	1	100,00%	0	0,00%	0	0,00%	0	0,00%
		Julio-Agosto	3	3	0	0	0,00%	0	0,00%	3	100,00%	0	0,00%	0	0,00%	0	0,00%	0	0,00%	0	0,00%	3	100,00%
		Septiembre	0	0	0	0	0,00%	0	0,00%	0	0,00%	0	0,00%	0	0,00%	0	0,00%	0	0,00%	0	0,00%	0	0,00%
		Noviembre-Diciembre	1	1	0	0	0,00%	0	0,00%	1	100,00%	0	0,00%	0	0,00%	0	0,00%	0	0,00%	0	0,00%	1	100,00%
	Sistemas Automáticos de Información	Febrero-Marzo	2	2	0	1	50,00%	0	0,00%	1	50,00%	0	0,00%	0	0,00%	0	0,00%	1	50,00%	0	0,00%	1	50,00%
		Mayo	0	0	0	0	0,00%	0	0,00%	0	0,00%	0	0,00%	0	0,00%	0	0,00%	0	0,00%	0	0,00%	0	0,00%
		Julio-Agosto	0	0	0	0	0,00%	0	0,00%	0	0,00%	0	0,00%	0	0,00%	0	0,00%	0	0,00%	0	0,00%	0	0,00%
Septiembre		0	0	0	0	0,00%	0	0,00%	0	0,00%	0	0,00%	0	0,00%	0	0,00%	0	0,00%	0	0,00%	0	0,00%	
Noviembre-Diciembre		0	0	0	0	0,00%	0	0,00%	0	0,00%	0	0,00%	0	0,00%	0	0,00%	0	0,00%	0	0,00%	0	0,00%	
Febrero-Marzo		0	0	0	0	0,00%	0	0,00%	0	0,00%	0	0,00%	0	0,00%	0	0,00%	0	0,00%	0	0,00%	0	0,00%	
Técnicas Geográficas Cuantitativas		Mayo	0	0	0	0	0,00%	0	0,00%	0	0,00%	0	0,00%	0	0,00%	0	0,00%	0	0,00%	0	0,00%	0	0,00%
		Julio-Agosto	0	0	0	0	0,00%	0	0,00%	0	0,00%	0	0,00%	0	0,00%	0	0,00%	0	0,00%	0	0,00%	0	0,00%
		Septiembre	0	0	0	0	0,00%	0	0,00%	0	0,00%	0	0,00%	0	0,00%	0	0,00%	0	0,00%	0	0,00%	0	0,00%
		Noviembre-Diciembre	1	0	1	0	0,00%	0	0,00%	0	0,00%	1	100,00%	0	0,00%	0	0,00%	1	100,00%	0	0,00%	0	0,00%
	Febrero-Marzo	0	0	0	0	0,00%	0	0,00%	0	0,00%	0	0,00%	0	0,00%	0	0,00%	0	0,00%	0	0,00%	0	0,00%	

CUAT.	NOMBRE	TURNO	INSCRIPTOS			REGULARES					LIBRES					TOTAL							
			TODOS	RE G.	LIB.	APROB.		DES.		AUS.	APROB.		DES.		AUS.	APROB.		DES.		AUS.			
IV	Política Económica Ambiental	Mayo	0	0	0	0	0,00%	0	0,00%	0	0,00%	0	0,00%	0	0,00%	0	0,00%	0	0,00%	0	0,00%	0	0,00%
		Julio-Agosto	5	5	0	4	80,00%	0	0,00%	1	20,00%	0	0,00%	0	0,00%	0	0,00%	4	80,00%	0	0,00%	1	20,00%
		Septiembre	0	0	0	0	0,00%	0	0,00%	0	0,00%	0	0,00%	0	0,00%	0	0,00%	0	0,00%	0	0,00%	0	0,00%
		Noviembre-Diciembre	2	1	1	0	0,00%	0	0,00%	1	100,00%	0	0,00%	0	0,00%	1	100,00%	0	0,00%	0	0,00%	2	100,00%
		Febrero-Marzo	0	0	0	0	0,00%	0	0,00%	0	0,00%	0	0,00%	0	0,00%	0	0,00%	0	0,00%	0	0,00%	0	0,00%
	Sistemas de Información Ambiental	Mayo	0	0	0	0	0,00%	0	0,00%	0	0,00%	0	0,00%	0	0,00%	0	0,00%	0	0,00%	0	0,00%	0	0,00%
		Julio-Agosto	1	0	1	0	0,00%	0	0,00%	0	0,00%	0	0,00%	0	0,00%	1	100,00%	0	0,00%	0	0,00%	1	100,00%
		Septiembre	0	0	0	0	0,00%	0	0,00%	0	0,00%	0	0,00%	0	0,00%	0	0,00%	0	0,00%	0	0,00%	0	0,00%
		Noviembre-Diciembre	3	2	1	1	50,00%	1	50,00%	0	0,00%	1	100,00%	0	0,00%	0	0,00%	2	66,67%	1	33,33%	0	0,00%
		Febrero-Marzo	1	1	0	0	0,00%	1	100,00%	0	0,00%	0	0,00%	0	0,00%	0	0,00%	0	0,00%	1	100,00%	0	0,00%
	Gestión Ambiental	Mayo	0	0	0	0	0,00%	0	0,00%	0	0,00%	0	0,00%	0	0,00%	0	0,00%	0	0,00%	0	0,00%	0	0,00%
		Julio-Agosto	0	0	0	0	0,00%	0	0,00%	0	0,00%	0	0,00%	0	0,00%	0	0,00%	0	0,00%	0	0,00%	0	0,00%
		Septiembre	0	0	0	0	0,00%	0	0,00%	0	0,00%	0	0,00%	0	0,00%	0	0,00%	0	0,00%	0	0,00%	0	0,00%
		Noviembre-Diciembre	3	1	2	1	100,00%	0	0,00%	0	0,00%	0	0,00%	0	0,00%	2	100,00%	1	33,33%	0	0,00%	2	66,67%
		Febrero-Marzo	0	0	0	0	0,00%	0	0,00%	0	0,00%	0	0,00%	0	0,00%	0	0,00%	0	0,00%	0	0,00%	0	0,00%
	Elementos de Física	Mayo	0	0	0	0	0,00%	0	0,00%	0	0,00%	0	0,00%	0	0,00%	0	0,00%	0	0,00%	0	0,00%	0	0,00%
		Julio-Agosto	0	0	0	0	0,00%	0	0,00%	0	0,00%	0	0,00%	0	0,00%	0	0,00%	0	0,00%	0	0,00%	0	0,00%
		Septiembre	0	0	0	0	0,00%	0	0,00%	0	0,00%	0	0,00%	0	0,00%	0	0,00%	0	0,00%	0	0,00%	0	0,00%
		Noviembre-Diciembre	3	0	3	0	0,00%	0	0,00%	0	0,00%	0	0,00%	0	0,00%	3	100,00%	0	0,00%	0	0,00%	3	100,00%
		Febrero-Marzo	0	0	0	0	0,00%	0	0,00%	0	0,00%	0	0,00%	0	0,00%	0	0,00%	0	0,00%	0	0,00%	0	0,00%
Elementos de Química Ambiental	Mayo	0	0	0	0	0,00%	0	0,00%	0	0,00%	0	0,00%	0	0,00%	0	0,00%	0	0,00%	0	0,00%	0	0,00%	
	Julio-Agosto	0	0	0	0	0,00%	0	0,00%	0	0,00%	0	0,00%	0	0,00%	0	0,00%	0	0,00%	0	0,00%	0	0,00%	
	Septiembre	0	0	0	0	0,00%	0	0,00%	0	0,00%	0	0,00%	0	0,00%	0	0,00%	0	0,00%	0	0,00%	0	0,00%	
	Noviembre-Diciembre	7	5	2	4	80,00%	0	0,00%	1	20,00%	1	50,00%	1	50,00%	0	0,00%	5	71,43%	1	14,29%	1	14,29%	

CUAT.	NOMBRE	TURNO	INSCRIPTOS			REGULARES					LIBRES					TOTAL							
			TODOS	RE G.	LIB.	APROB.		DES.		AUS.	APROB.		DES.		AUS.	APROB.		DES.		AUS.			
		Febrero-Marzo	0	0	0	0	0,00%	0	0,00%	0	0,00%	0	0,00%	0	0,00%	0	0,00%	0	0,00%	0	0,00%	0	0,00%
V	Teledetección aplicada al Control Ambiental	Mayo	0	0	0	0	0,00%	0	0,00%	0	0,00%	0	0,00%	0	0,00%	0	0,00%	0	0,00%	0	0,00%	0	0,00%
		Julio-Agosto	5	5	0	5	100,00%	0	0,00%	0	0,00%	0	0,00%	0	0,00%	0	0,00%	5	100,00%	0	0,00%	0	0,00%
		Septiembre	0	0	0	0	0,00%	0	0,00%	0	0,00%	0	0,00%	0	0,00%	0	0,00%	0	0,00%	0	0,00%	0	0,00%
		Noviembre-Diciembre	0	0	0	0	0,00%	0	0,00%	0	0,00%	0	0,00%	0	0,00%	0	0,00%	0	0,00%	0	0,00%	0	0,00%
		Febrero-Marzo	0	0	0	0	0,00%	0	0,00%	0	0,00%	0	0,00%	0	0,00%	0	0,00%	0	0,00%	0	0,00%	0	0,00%
	Comercio Internacional y Ambiente	Mayo	0	0	0	0	0,00%	0	0,00%	0	0,00%	0	0,00%	0	0,00%	0	0,00%	0	0,00%	0	0,00%	0	0,00%
		Julio-Agosto	0	0	0	0	0,00%	0	0,00%	0	0,00%	0	0,00%	0	0,00%	0	0,00%	0	0,00%	0	0,00%	0	0,00%
		Septiembre	0	0	0	0	0,00%	0	0,00%	0	0,00%	0	0,00%	0	0,00%	0	0,00%	0	0,00%	0	0,00%	0	0,00%
		Noviembre-Diciembre	0	0	0	0	0,00%	0	0,00%	0	0,00%	0	0,00%	0	0,00%	0	0,00%	0	0,00%	0	0,00%	0	0,00%
		Febrero-Marzo	0	0	0	0	0,00%	0	0,00%	0	0,00%	0	0,00%	0	0,00%	0	0,00%	0	0,00%	0	0,00%	0	0,00%
	Fisicoquímica del Medio Natural	Mayo	0	0	0	0	0,00%	0	0,00%	0	0,00%	0	0,00%	0	0,00%	0	0,00%	0	0,00%	0	0,00%	0	0,00%
		Julio-Agosto	3	3	0	3	100,00%	0	0,00%	0	0,00%	0	0,00%	0	0,00%	0	0,00%	3	100,00%	0	0,00%	0	0,00%
		Septiembre	0	0	0	0	0,00%	0	0,00%	0	0,00%	0	0,00%	0	0,00%	0	0,00%	0	0,00%	0	0,00%	0	0,00%
		Noviembre-Diciembre	0	0	0	0	0,00%	0	0,00%	0	0,00%	0	0,00%	0	0,00%	0	0,00%	0	0,00%	0	0,00%	0	0,00%
		Febrero-Marzo	0	0	0	0	0,00%	0	0,00%	0	0,00%	0	0,00%	0	0,00%	0	0,00%	0	0,00%	0	0,00%	0	0,00%
VI	Educación Ambiental	Mayo	0	0	0	0	0,00%	0	0,00%	0	0,00%	0	0,00%	0	0,00%	0	0,00%	0	0,00%	0	0,00%	0	0,00%
		Julio-Agosto	0	0	0	0	0,00%	0	0,00%	0	0,00%	0	0,00%	0	0,00%	0	0,00%	0	0,00%	0	0,00%	0	0,00%
		Septiembre	0	0	0	0	0,00%	0	0,00%	0	0,00%	0	0,00%	0	0,00%	0	0,00%	0	0,00%	0	0,00%	0	0,00%
		Noviembre-Diciembre	0	0	0	0	0,00%	0	0,00%	0	0,00%	0	0,00%	0	0,00%	0	0,00%	0	0,00%	0	0,00%	0	0,00%
		Febrero-Marzo	0	0	0	0	0,00%	0	0,00%	0	0,00%	0	0,00%	0	0,00%	0	0,00%	0	0,00%	0	0,00%	0	0,00%
	Técnica de Evaluación Ambiental de Proyectos	Mayo	0	0	0	0	0,00%	0	0,00%	0	0,00%	0	0,00%	0	0,00%	0	0,00%	0	0,00%	0	0,00%	0	0,00%
		Julio-Agosto	0	0	0	0	0,00%	0	0,00%	0	0,00%	0	0,00%	0	0,00%	0	0,00%	0	0,00%	0	0,00%	0	0,00%
		Septiembre	0	0	0	0	0,00%	0	0,00%	0	0,00%	0	0,00%	0	0,00%	0	0,00%	0	0,00%	0	0,00%	0	0,00%

CUAT.	NOMBRE	TURNO	INSCRIPTOS			REGULARES						LIBRES						TOTAL					
			TODOS	RE G.	LIB.	APROB.		DES.		AUS.		APROB.		DES.		AUS.		APROB.		DES.	AUS.		
		Noviembre-Diciembre	0	0	0	0	0,00%	0	0,00%	0	0,00%	0	0,00%	0	0,00%	0	0,00%	0	0,00%	0	0,00%	0	0,00%
		Febrero-Marzo	0	0	0	0	0,00%	0	0,00%	0	0,00%	0	0,00%	0	0,00%	0	0,00%	0	0,00%	0	0,00%	0	0,00%
	PASANTÍAS	Mayo	0	0	0	0	0,00%	0	0,00%	0	0,00%	0	0,00%	0	0,00%	0	0,00%	0	0,00%	0	0,00%	0	0,00%
		Julio-Agosto	0	0	0	0	0,00%	0	0,00%	0	0,00%	0	0,00%	0	0,00%	0	0,00%	0	0,00%	0	0,00%	0	0,00%
		Septiembre	0	0	0	0	0,00%	0	0,00%	0	0,00%	0	0,00%	0	0,00%	0	0,00%	0	0,00%	0	0,00%	0	0,00%
		Noviembre-Diciembre	0	0	0	0	0,00%	0	0,00%	0	0,00%	0	0,00%	0	0,00%	0	0,00%	0	0,00%	0	0,00%	0	0,00%
		Febrero-Marzo	0	0	0	0	0,00%	0	0,00%	0	0,00%	0	0,00%	0	0,00%	0	0,00%	0	0,00%	0	0,00%	0	0,00%
		Mayo	0	0	0	0	0,00%	0	0,00%	0	0,00%	0	0,00%	0	0,00%	0	0,00%	0	0,00%	0	0,00%	0	0,00%
	Inglés I	Julio-Agosto	0	0	0	0	0,00%	0	0,00%	0	0,00%	0	0,00%	0	0,00%	0	0,00%	0	0,00%	0	0,00%	0	0,00%
		Septiembre	4	1	3	0	0,00%	0	0,00%	1	100,00%	1	33,33%	1	33,33%	1	33,33%	1	25,00%	1	25,00%	2	50,00%
		Noviembre-Diciembre	1	0	1	0	0,00%	0	0,00%	0	0,00%	1	100,00%	0	0,00%	0	0,00%	1	100,00%	0	0,00%	0	0,00%
		Febrero-Marzo	0	0	0	0	0,00%	0	0,00%	0	0,00%	0	0,00%	0	0,00%	0	0,00%	0	0,00%	0	0,00%	0	0,00%
		Mayo	0	0	0	0	0,00%	0	0,00%	0	0,00%	0	0,00%	0	0,00%	0	0,00%	0	0,00%	0	0,00%	0	0,00%
	Francés I	Julio-Agosto	0	0	0	0	0,00%	0	0,00%	0	0,00%	0	0,00%	0	0,00%	0	0,00%	0	0,00%	0	0,00%	0	0,00%
		Septiembre	0	0	0	0	0,00%	0	0,00%	0	0,00%	0	0,00%	0	0,00%	0	0,00%	0	0,00%	0	0,00%	0	0,00%
		Noviembre-Diciembre	0	0	0	0	0,00%	0	0,00%	0	0,00%	0	0,00%	0	0,00%	0	0,00%	0	0,00%	0	0,00%	0	0,00%
		Febrero-Marzo	0	0	0	0	0,00%	0	0,00%	0	0,00%	0	0,00%	0	0,00%	0	0,00%	0	0,00%	0	0,00%	0	0,00%
		Mayo	0	0	0	0	0,00%	0	0,00%	0	0,00%	0	0,00%	0	0,00%	0	0,00%	0	0,00%	0	0,00%	0	0,00%
	Portugués I	Julio-Agosto	0	0	0	0	0,00%	0	0,00%	0	0,00%	0	0,00%	0	0,00%	0	0,00%	0	0,00%	0	0,00%	0	0,00%
		Septiembre	1	1	0	1	100,00%	0	0,00%	0	0,00%	0	0,00%	0	0,00%	0	0,00%	1	100,00%	0	0,00%	0	0,00%
Noviembre-Diciembre		0	0	0	0	0,00%	0	0,00%	0	0,00%	0	0,00%	0	0,00%	0	0,00%	0	0,00%	0	0,00%	0	0,00%	
Febrero-Marzo		0	0	0	0	0,00%	0	0,00%	0	0,00%	0	0,00%	0	0,00%	0	0,00%	0	0,00%	0	0,00%	0	0,00%	
Mayo		0	0	0	0	0,00%	0	0,00%	0	0,00%	0	0,00%	0	0,00%	0	0,00%	0	0,00%	0	0,00%	0	0,00%	
REGULAR ES	Geografía Argentina	Mayo	0	0	0	0	0,00%	0	0,00%	0	0,00%	0	0,00%	0	0,00%	0	0,00%	0	0,00%	0	0,00%	0	0,00%
		Julio-Agosto	0	0	0	0	0,00%	0	0,00%	0	0,00%	0	0,00%	0	0,00%	0	0,00%	0	0,00%	0	0,00%	0	0,00%

CUAT.	NOMBRE	TURNO	INSCRIPTOS			REGULARES					LIBRES					TOTAL								
			TODOS	RE G.	LIB.	APROB.		DES.		AUS.	APROB.		DES.		AUS.	APROB.		DES.		AUS.				
		Septiembre	0	0	0	0	0,00%	0	0,00%	0	0,00%	0	0,00%	0	0,00%	0	0,00%	0	0,00%	0	0,00%	0	0,00%	
		Noviembre-Diciembre	0	0	0	0	0,00%	0	0,00%	0	0,00%	0	0,00%	0	0,00%	0	0,00%	0	0,00%	0	0,00%	0	0,00%	
		Febrero-Marzo	0	0	0	0	0,00%	0	0,00%	0	0,00%	0	0,00%	0	0,00%	0	0,00%	0	0,00%	0	0,00%	0	0,00%	
	Análisis Espacial	Mayo	0	0	0	0	0,00%	0	0,00%	0	0,00%	0	0,00%	0	0,00%	0	0,00%	0	0,00%	0	0,00%	0	0,00%	
		Julio-Agosto	0	0	0	0	0,00%	0	0,00%	0	0,00%	0	0,00%	0	0,00%	0	0,00%	0	0,00%	0	0,00%	0	0,00%	
		Septiembre	0	0	0	0	0,00%	0	0,00%	0	0,00%	0	0,00%	0	0,00%	0	0,00%	0	0,00%	0	0,00%	0	0,00%	
		Noviembre-Diciembre	0	0	0	0	0,00%	0	0,00%	0	0,00%	0	0,00%	0	0,00%	0	0,00%	0	0,00%	0	0,00%	0	0,00%	
	Derecho y Procedimientos Administrativos	Febrero-Marzo	0	0	0	0	0,00%	0	0,00%	0	0,00%	0	0,00%	0	0,00%	0	0,00%	0	0,00%	0	0,00%	0	0,00%	
		Mayo	0	0	0	0	0,00%	0	0,00%	0	0,00%	0	0,00%	0	0,00%	0	0,00%	0	0,00%	0	0,00%	0	0,00%	
		Julio-Agosto	0	0	0	0	0,00%	0	0,00%	0	0,00%	0	0,00%	0	0,00%	0	0,00%	0	0,00%	0	0,00%	0	0,00%	
		Septiembre	0	0	0	0	0,00%	0	0,00%	0	0,00%	0	0,00%	0	0,00%	0	0,00%	0	0,00%	0	0,00%	0	0,00%	
		Noviembre-Diciembre	0	0	0	0	0,00%	0	0,00%	0	0,00%	0	0,00%	0	0,00%	0	0,00%	0	0,00%	0	0,00%	0	0,00%	
	OCASIONALES	Climatología	Febrero-Marzo	0	0	0	0	0,00%	0	0,00%	0	0,00%	0	0,00%	0	0,00%	0	0,00%	0	0,00%	0	0,00%	0	0,00%
			Mayo	0	0	0	0	0,00%	0	0,00%	0	0,00%	0	0,00%	0	0,00%	0	0,00%	0	0,00%	0	0,00%	0	0,00%
			Julio-Agosto	0	0	0	0	0,00%	0	0,00%	0	0,00%	0	0,00%	0	0,00%	0	0,00%	0	0,00%	0	0,00%	0	0,00%
Septiembre			0	0	0	0	0,00%	0	0,00%	0	0,00%	0	0,00%	0	0,00%	0	0,00%	0	0,00%	0	0,00%	0	0,00%	
Noviembre-Diciembre			0	0	0	0	0,00%	0	0,00%	0	0,00%	0	0,00%	0	0,00%	0	0,00%	0	0,00%	0	0,00%	0	0,00%	
Cuentas del Patrimonio Natural		Febrero-Marzo	0	0	0	0	0,00%	0	0,00%	0	0,00%	0	0,00%	0	0,00%	0	0,00%	0	0,00%	0	0,00%	0	0,00%	
		Mayo	0	0	0	0	0,00%	0	0,00%	0	0,00%	0	0,00%	0	0,00%	0	0,00%	0	0,00%	0	0,00%	0	0,00%	
		Julio-Agosto	0	0	0	0	0,00%	0	0,00%	0	0,00%	0	0,00%	0	0,00%	0	0,00%	0	0,00%	0	0,00%	0	0,00%	
		Septiembre	0	0	0	0	0,00%	0	0,00%	0	0,00%	0	0,00%	0	0,00%	0	0,00%	0	0,00%	0	0,00%	0	0,00%	
		Noviembre-Diciembre	0	0	0	0	0,00%	0	0,00%	0	0,00%	0	0,00%	0	0,00%	0	0,00%	0	0,00%	0	0,00%	0	0,00%	
Administración de Santuarios Naturales	Febrero-Marzo	0	0	0	0	0,00%	0	0,00%	0	0,00%	0	0,00%	0	0,00%	0	0,00%	0	0,00%	0	0,00%	0	0,00%		
	Mayo	0	0	0	0	0,00%	0	0,00%	0	0,00%	0	0,00%	0	0,00%	0	0,00%	0	0,00%	0	0,00%	0	0,00%		
		Julio-Agosto	0	0	0	0	0,00%	0	0,00%	0	0,00%	0	0,00%	0	0,00%	0	0,00%	0	0,00%	0	0,00%	0	0,00%	

CUAT.	NOMBRE	TURNO	INSCRIPTOS			REGULARES					LIBRES					TOTAL					
			TODOS	RE G.	LIB.	APROB.	DES.	AUS.	APROB.	DES.	AUS.	APROB.	DES.	AUS.							
		Septiembre	0	0	0	0	0,00%	0	0,00%	0	0,00%	0	0,00%	0	0,00%	0	0,00%	0	0,00%	0	0,00%
		Noviembre-Diciembre	0	0	0	0	0,00%	0	0,00%	0	0,00%	0	0,00%	0	0,00%	0	0,00%	0	0,00%	0	0,00%
		Febrero-Marzo	0	0	0	0	0,00%	0	0,00%	0	0,00%	0	0,00%	0	0,00%	0	0,00%	0	0,00%	0	0,00%
	Problemas de Administración Ambiental	Mayo	0	0	0	0	0,00%	0	0,00%	0	0,00%	0	0,00%	0	0,00%	0	0,00%	0	0,00%	0	0,00%
		Julio-Agosto	0	0	0	0	0,00%	0	0,00%	0	0,00%	0	0,00%	0	0,00%	0	0,00%	0	0,00%	0	0,00%
		Septiembre	0	0	0	0	0,00%	0	0,00%	0	0,00%	0	0,00%	0	0,00%	0	0,00%	0	0,00%	0	0,00%
		Noviembre-Diciembre	0	0	0	0	0,00%	0	0,00%	0	0,00%	0	0,00%	0	0,00%	0	0,00%	0	0,00%	0	0,00%
	Régimen Fiscal de los Recursos Ambientales	Febrero-Marzo	0	0	0	0	0,00%	0	0,00%	0	0,00%	0	0,00%	0	0,00%	0	0,00%	0	0,00%	0	0,00%
		Mayo	0	0	0	0	0,00%	0	0,00%	0	0,00%	0	0,00%	0	0,00%	0	0,00%	0	0,00%	0	0,00%
		Julio-Agosto	0	0	0	0	0,00%	0	0,00%	0	0,00%	0	0,00%	0	0,00%	0	0,00%	0	0,00%	0	0,00%
		Septiembre	0	0	0	0	0,00%	0	0,00%	0	0,00%	0	0,00%	0	0,00%	0	0,00%	0	0,00%	0	0,00%
		Noviembre-Diciembre	0	0	0	0	0,00%	0	0,00%	0	0,00%	0	0,00%	0	0,00%	0	0,00%	0	0,00%	0	0,00%
	Gestión de Residuos	Febrero-Marzo	0	0	0	0	0,00%	0	0,00%	0	0,00%	0	0,00%	0	0,00%	0	0,00%	0	0,00%	0	0,00%
		Mayo	0	0	0	0	0,00%	0	0,00%	0	0,00%	0	0,00%	0	0,00%	0	0,00%	0	0,00%	0	0,00%
		Julio-Agosto	0	0	0	0	0,00%	0	0,00%	0	0,00%	0	0,00%	0	0,00%	0	0,00%	0	0,00%	0	0,00%
		Septiembre	0	0	0	0	0,00%	0	0,00%	0	0,00%	0	0,00%	0	0,00%	0	0,00%	0	0,00%	0	0,00%
		Noviembre-Diciembre	0	0	0	0	0,00%	0	0,00%	0	0,00%	0	0,00%	0	0,00%	0	0,00%	0	0,00%	0	0,00%
	Economía Ecológica	Febrero-Marzo	0	0	0	0	0,00%	0	0,00%	0	0,00%	0	0,00%	0	0,00%	0	0,00%	0	0,00%	0	0,00%
		Mayo	0	0	0	0	0,00%	0	0,00%	0	0,00%	0	0,00%	0	0,00%	0	0,00%	0	0,00%	0	0,00%
		Julio-Agosto	0	0	0	0	0,00%	0	0,00%	0	0,00%	0	0,00%	0	0,00%	0	0,00%	0	0,00%	0	0,00%
Septiembre		0	0	0	0	0,00%	0	0,00%	0	0,00%	0	0,00%	0	0,00%	0	0,00%	0	0,00%	0	0,00%	
Noviembre-Diciembre		0	0	0	0	0,00%	0	0,00%	0	0,00%	0	0,00%	0	0,00%	0	0,00%	0	0,00%	0	0,00%	
VII	Teorías de la Información	Mayo	0	0	0	0	0,00%	0	0,00%	0	0,00%	0	0,00%	0	0,00%	0	0,00%	0	0,00%	0	0,00%
		Julio-Agosto	0	0	0	0	0,00%	0	0,00%	0	0,00%	0	0,00%	0	0,00%	0	0,00%	0	0,00%	0	0,00%

CUAT.	NOMBRE	TURNO	INSCRIPTOS			REGULARES					LIBRES					TOTAL							
			TODOS	RE G.	LIB.	APROB.		DES.		AUS.	APROB.		DES.		AUS.	APROB.		DES.	AUS.				
		Septiembre	0	0	0	0	0,00%	0	0,00%	0	0,00%	0	0,00%	0	0,00%	0	0,00%	0	0,00%	0	0,00%	0	0,00%
		Noviembre-Diciembre	0	0	0	0	0,00%	0	0,00%	0	0,00%	0	0,00%	0	0,00%	0	0,00%	0	0,00%	0	0,00%	0	0,00%
		Febrero-Marzo	1	1	0	1	100,00%	0	0,00%	0	0,00%	0	0,00%	0	0,00%	0	0,00%	1	100,00%	0	0,00%	0	0,00%
	Técnicas Cualitativas de Investigación	Mayo	0	0	0	0	0,00%	0	0,00%	0	0,00%	0	0,00%	0	0,00%	0	0,00%	0	0,00%	0	0,00%	0	0,00%
		Julio-Agosto	0	0	0	0	0,00%	0	0,00%	0	0,00%	0	0,00%	0	0,00%	0	0,00%	0	0,00%	0	0,00%	0	0,00%
		Septiembre	0	0	0	0	0,00%	0	0,00%	0	0,00%	0	0,00%	0	0,00%	0	0,00%	0	0,00%	0	0,00%	0	0,00%
		Noviembre-Diciembre	0	0	0	0	0,00%	0	0,00%	0	0,00%	0	0,00%	0	0,00%	0	0,00%	0	0,00%	0	0,00%	0	0,00%
	Cartografía Temática y Sistemas de Información Geográfica	Febrero-Marzo	0	0	0	0	0,00%	0	0,00%	0	0,00%	0	0,00%	0	0,00%	0	0,00%	0	0,00%	0	0,00%	0	0,00%
		Mayo	0	0	0	0	0,00%	0	0,00%	0	0,00%	0	0,00%	0	0,00%	0	0,00%	0	0,00%	0	0,00%	0	0,00%
		Julio-Agosto	0	0	0	0	0,00%	0	0,00%	0	0,00%	0	0,00%	0	0,00%	0	0,00%	0	0,00%	0	0,00%	0	0,00%
		Septiembre	0	0	0	0	0,00%	0	0,00%	0	0,00%	0	0,00%	0	0,00%	0	0,00%	0	0,00%	0	0,00%	0	0,00%
		Noviembre-Diciembre	0	0	0	0	0,00%	0	0,00%	0	0,00%	0	0,00%	0	0,00%	0	0,00%	0	0,00%	0	0,00%	0	0,00%
	Derecho Ambiental Internacional (Sem.)	Febrero-Marzo	0	0	0	0	0,00%	0	0,00%	0	0,00%	0	0,00%	0	0,00%	0	0,00%	0	0,00%	0	0,00%	0	0,00%
		Mayo	0	0	0	0	0,00%	0	0,00%	0	0,00%	0	0,00%	0	0,00%	0	0,00%	0	0,00%	0	0,00%	0	0,00%
		Julio-Agosto	0	0	0	0	0,00%	0	0,00%	0	0,00%	0	0,00%	0	0,00%	0	0,00%	0	0,00%	0	0,00%	0	0,00%
		Septiembre	0	0	0	0	0,00%	0	0,00%	0	0,00%	0	0,00%	0	0,00%	0	0,00%	0	0,00%	0	0,00%	0	0,00%
		Noviembre-Diciembre	0	0	0	0	0,00%	0	0,00%	0	0,00%	0	0,00%	0	0,00%	0	0,00%	0	0,00%	0	0,00%	0	0,00%
	Inglés II	Febrero-Marzo	0	0	0	0	0,00%	0	0,00%	0	0,00%	0	0,00%	0	0,00%	0	0,00%	0	0,00%	0	0,00%	0	0,00%
		Mayo	0	0	0	0	0,00%	0	0,00%	0	0,00%	0	0,00%	0	0,00%	0	0,00%	0	0,00%	0	0,00%	0	0,00%
		Julio-Agosto	0	0	0	0	0,00%	0	0,00%	0	0,00%	0	0,00%	0	0,00%	0	0,00%	0	0,00%	0	0,00%	0	0,00%
		Septiembre	3	1	2	1	100,00%	0	0,00%	0	0,00%	0	0,00%	0	0,00%	2	100,00%	1	33,33%	0	0,00%	2	66,67%
		Noviembre-Diciembre	1	0	1	0	0,00%	0	0,00%	0	0,00%	0	0,00%	0	0,00%	1	100,00%	0	0,00%	0	0,00%	1	100,00%
	Francés II	Febrero-Marzo	2	0	2	0	0,00%	0	0,00%	0	0,00%	2	100,00%	0	0,00%	0	0,00%	2	100,00%	0	0,00%	0	0,00%
		Mayo	0	0	0	0	0,00%	0	0,00%	0	0,00%	0	0,00%	0	0,00%	0	0,00%	0	0,00%	0	0,00%	0	0,00%
Julio-Agosto		0	0	0	0	0,00%	0	0,00%	0	0,00%	0	0,00%	0	0,00%	0	0,00%	0	0,00%	0	0,00%	0	0,00%	

CUAT.	NOMBRE	TURNO	INSCRIPTOS			REGULARES					LIBRES					TOTAL								
			TODOS	RE G.	LIB.	APROB.		DES.		AUS.	APROB.		DES.		AUS.	APROB.		DES.		AUS.				
		Septiembre	0	0	0	0	0,00%	0	0,00%	0	0,00%	0	0,00%	0	0,00%	0	0,00%	0	0,00%	0	0,00%	0	0,00%	
		Noviembre-Diciembre	0	0	0	0	0,00%	0	0,00%	0	0,00%	0	0,00%	0	0,00%	0	0,00%	0	0,00%	0	0,00%	0	0,00%	
		Febrero-Marzo	0	0	0	0	0,00%	0	0,00%	0	0,00%	0	0,00%	0	0,00%	0	0,00%	0	0,00%	0	0,00%	0	0,00%	
	Portugués II	Mayo	0	0	0	0	0,00%	0	0,00%	0	0,00%	0	0,00%	0	0,00%	0	0,00%	0	0,00%	0	0,00%	0	0,00%	
		Julio-Agosto	0	0	0	0	0,00%	0	0,00%	0	0,00%	0	0,00%	0	0,00%	0	0,00%	0	0,00%	0	0,00%	0	0,00%	
		Septiembre	0	0	0	0	0,00%	0	0,00%	0	0,00%	0	0,00%	0	0,00%	0	0,00%	0	0,00%	0	0,00%	0	0,00%	
		Noviembre-Diciembre	0	0	0	0	0,00%	0	0,00%	0	0,00%	0	0,00%	0	0,00%	0	0,00%	0	0,00%	0	0,00%	0	0,00%	
		Febrero-Marzo	0	0	0	0	0,00%	0	0,00%	0	0,00%	0	0,00%	0	0,00%	0	0,00%	0	0,00%	0	0,00%	0	0,00%	
		Mayo	0	0	0	0	0,00%	0	0,00%	0	0,00%	0	0,00%	0	0,00%	0	0,00%	0	0,00%	0	0,00%	0	0,00%	
	VIII	Producción de Material Educativo Ambiental	Julio-Agosto	0	0	0	0	0,00%	0	0,00%	0	0,00%	0	0,00%	0	0,00%	0	0,00%	0	0,00%	0	0,00%	0	0,00%
			Septiembre	0	0	0	0	0,00%	0	0,00%	0	0,00%	0	0,00%	0	0,00%	0	0,00%	0	0,00%	0	0,00%	0	0,00%
			Noviembre-Diciembre	0	0	0	0	0,00%	0	0,00%	0	0,00%	0	0,00%	0	0,00%	0	0,00%	0	0,00%	0	0,00%	0	0,00%
Febrero-Marzo			0	0	0	0	0,00%	0	0,00%	0	0,00%	0	0,00%	0	0,00%	0	0,00%	0	0,00%	0	0,00%	0	0,00%	
Mayo			0	0	0	0	0,00%	0	0,00%	0	0,00%	0	0,00%	0	0,00%	0	0,00%	0	0,00%	0	0,00%	0	0,00%	
Metodología de Evaluación de Impacto Ambiental (Seminario)		Julio-Agosto	0	0	0	0	0,00%	0	0,00%	0	0,00%	0	0,00%	0	0,00%	0	0,00%	0	0,00%	0	0,00%	0	0,00%	
		Septiembre	0	0	0	0	0,00%	0	0,00%	0	0,00%	0	0,00%	0	0,00%	0	0,00%	0	0,00%	0	0,00%	0	0,00%	
		Noviembre-Diciembre	0	0	0	0	0,00%	0	0,00%	0	0,00%	0	0,00%	0	0,00%	0	0,00%	0	0,00%	0	0,00%	0	0,00%	
		Febrero-Marzo	0	0	0	0	0,00%	0	0,00%	0	0,00%	0	0,00%	0	0,00%	0	0,00%	0	0,00%	0	0,00%	0	0,00%	
		Mayo	0	0	0	0	0,00%	0	0,00%	0	0,00%	0	0,00%	0	0,00%	0	0,00%	0	0,00%	0	0,00%	0	0,00%	
Ordenación Ambiental de Territorio		Julio-Agosto	0	0	0	0	0,00%	0	0,00%	0	0,00%	0	0,00%	0	0,00%	0	0,00%	0	0,00%	0	0,00%	0	0,00%	
		Septiembre	0	0	0	0	0,00%	0	0,00%	0	0,00%	0	0,00%	0	0,00%	0	0,00%	0	0,00%	0	0,00%	0	0,00%	
		Noviembre-Diciembre	0	0	0	0	0,00%	0	0,00%	0	0,00%	0	0,00%	0	0,00%	0	0,00%	0	0,00%	0	0,00%	0	0,00%	
		Febrero-Marzo	0	0	0	0	0,00%	0	0,00%	0	0,00%	0	0,00%	0	0,00%	0	0,00%	0	0,00%	0	0,00%	0	0,00%	
		Mayo	0	0	0	0	0,00%	0	0,00%	0	0,00%	0	0,00%	0	0,00%	0	0,00%	0	0,00%	0	0,00%	0	0,00%	
Inglés III		Mayo	0	0	0	0	0,00%	0	0,00%	0	0,00%	0	0,00%	0	0,00%	0	0,00%	0	0,00%	0	0,00%	0	0,00%	
		Julio-Agosto	0	0	0	0	0,00%	0	0,00%	0	0,00%	0	0,00%	0	0,00%	0	0,00%	0	0,00%	0	0,00%	0	0,00%	

CUAT.	NOMBRE	TURNO	INSCRIPTOS			REGULARES					LIBRES					TOTAL							
			TODOS	RE G.	LIB.	APROB.	DES.	AUS.	APROB.	DES.	AUS.	APROB.	DES.	AUS.	APROB.	DES.	AUS.						
		Septiembre	0	0	0	0	0,00%	0	0,00%	0	0,00%	0	0,00%	0	0,00%	0	0,00%	0	0,00%	0	0,00%	0	0,00%
		Noviembre-Diciembre	0	0	0	0	0,00%	0	0,00%	0	0,00%	0	0,00%	0	0,00%	0	0,00%	0	0,00%	0	0,00%	0	0,00%
		Febrero-Marzo	0	0	0	0	0,00%	0	0,00%	0	0,00%	0	0,00%	0	0,00%	0	0,00%	0	0,00%	0	0,00%	0	0,00%
	Francés III	Mayo	0	0	0	0	0,00%	0	0,00%	0	0,00%	0	0,00%	0	0,00%	0	0,00%	0	0,00%	0	0,00%	0	0,00%
		Julio-Agosto	0	0	0	0	0,00%	0	0,00%	0	0,00%	0	0,00%	0	0,00%	0	0,00%	0	0,00%	0	0,00%	0	0,00%
		Septiembre	0	0	0	0	0,00%	0	0,00%	0	0,00%	0	0,00%	0	0,00%	0	0,00%	0	0,00%	0	0,00%	0	0,00%
		Noviembre-Diciembre	0	0	0	0	0,00%	0	0,00%	0	0,00%	0	0,00%	0	0,00%	0	0,00%	0	0,00%	0	0,00%	0	0,00%
	Portugués III	Febrero-Marzo	0	0	0	0	0,00%	0	0,00%	0	0,00%	0	0,00%	0	0,00%	0	0,00%	0	0,00%	0	0,00%	0	0,00%
		Mayo	0	0	0	0	0,00%	0	0,00%	0	0,00%	0	0,00%	0	0,00%	0	0,00%	0	0,00%	0	0,00%	0	0,00%
		Julio-Agosto	0	0	0	0	0,00%	0	0,00%	0	0,00%	0	0,00%	0	0,00%	0	0,00%	0	0,00%	0	0,00%	0	0,00%
		Septiembre	0	0	0	0	0,00%	0	0,00%	0	0,00%	0	0,00%	0	0,00%	0	0,00%	0	0,00%	0	0,00%	0	0,00%
		Noviembre-Diciembre	0	0	0	0	0,00%	0	0,00%	0	0,00%	0	0,00%	0	0,00%	0	0,00%	0	0,00%	0	0,00%	0	0,00%
	Trabajo Final de Investigación	Febrero-Marzo	0	0	0	0	0,00%	0	0,00%	0	0,00%	0	0,00%	0	0,00%	0	0,00%	0	0,00%	0	0,00%	0	0,00%
		Mayo	0	0	0	0	0,00%	0	0,00%	0	0,00%	0	0,00%	0	0,00%	0	0,00%	0	0,00%	0	0,00%	0	0,00%
		Julio-Agosto	0	0	0	0	0,00%	0	0,00%	0	0,00%	0	0,00%	0	0,00%	0	0,00%	0	0,00%	0	0,00%	0	0,00%
Septiembre		1	1	0	1	100,00%	0	0,00%	0	0,00%	0	0,00%	0	0,00%	0	0,00%	1	100,00%	0	0,00%	0	0,00%	
Noviembre-Diciembre		0	0	0	0	0,00%	0	0,00%	0	0,00%	0	0,00%	0	0,00%	0	0,00%	0	0,00%	0	0,00%	0	0,00%	
REGULAR ES	Geografía Ambiental	Febrero-Marzo	0	0	0	0	0,00%	0	0,00%	0	0,00%	0	0,00%	0	0,00%	0	0,00%	0	0,00%	0	0,00%	0	0,00%
		Mayo	0	0	0	0	0,00%	0	0,00%	0	0,00%	0	0,00%	0	0,00%	0	0,00%	0	0,00%	0	0,00%	0	0,00%
		Julio-Agosto	0	0	0	0	0,00%	0	0,00%	0	0,00%	0	0,00%	0	0,00%	0	0,00%	0	0,00%	0	0,00%	0	0,00%
		Septiembre	0	0	0	0	0,00%	0	0,00%	0	0,00%	0	0,00%	0	0,00%	0	0,00%	0	0,00%	0	0,00%	0	0,00%
		Noviembre-Diciembre	0	0	0	0	0,00%	0	0,00%	0	0,00%	0	0,00%	0	0,00%	0	0,00%	0	0,00%	0	0,00%	0	0,00%
	Análisis Espacial	Febrero-Marzo	0	0	0	0	0,00%	0	0,00%	0	0,00%	0	0,00%	0	0,00%	0	0,00%	0	0,00%	0	0,00%	0	0,00%
		Mayo	0	0	0	0	0,00%	0	0,00%	0	0,00%	0	0,00%	0	0,00%	0	0,00%	0	0,00%	0	0,00%	0	0,00%
		Julio-Agosto	0	0	0	0	0,00%	0	0,00%	0	0,00%	0	0,00%	0	0,00%	0	0,00%	0	0,00%	0	0,00%	0	0,00%

CUAT.	NOMBRE	TURNO	INSCRIPTOS			REGULARES					LIBRES					TOTAL								
			TODOS	RE G.	LIB.	APROB.		DES.		AUS.	APROB.		DES.		AUS.	APROB.		DES.		AUS.				
		Septiembre	0	0	0	0	0,00%	0	0,00%	0	0,00%	0	0,00%	0	0,00%	0	0,00%	0	0,00%	0	0,00%	0	0,00%	
		Noviembre-Diciembre	0	0	0	0	0,00%	0	0,00%	0	0,00%	0	0,00%	0	0,00%	0	0,00%	0	0,00%	0	0,00%	0	0,00%	
		Febrero-Marzo	0	0	0	0	0,00%	0	0,00%	0	0,00%	0	0,00%	0	0,00%	0	0,00%	0	0,00%	0	0,00%	0	0,00%	
	Historia Ambiental	Mayo	0	0	0	0	0,00%	0	0,00%	0	0,00%	0	0,00%	0	0,00%	0	0,00%	0	0,00%	0	0,00%	0	0,00%	
		Julio-Agosto	0	0	0	0	0,00%	0	0,00%	0	0,00%	0	0,00%	0	0,00%	0	0,00%	0	0,00%	0	0,00%	0	0,00%	
		Septiembre	0	0	0	0	0,00%	0	0,00%	0	0,00%	0	0,00%	0	0,00%	0	0,00%	0	0,00%	0	0,00%	0	0,00%	
		Noviembre-Diciembre	0	0	0	0	0,00%	0	0,00%	0	0,00%	0	0,00%	0	0,00%	0	0,00%	0	0,00%	0	0,00%	0	0,00%	
		Febrero-Marzo	0	0	0	0	0,00%	0	0,00%	0	0,00%	0	0,00%	0	0,00%	0	0,00%	0	0,00%	0	0,00%	0	0,00%	
	OCASIONALES	Técnicas de Evaluación de Impacto Ambiental de Proyectos Industriales	Mayo	0	0	0	0	0,00%	0	0,00%	0	0,00%	0	0,00%	0	0,00%	0	0,00%	0	0,00%	0	0,00%	0	0,00%
			Julio-Agosto	0	0	0	0	0,00%	0	0,00%	0	0,00%	0	0,00%	0	0,00%	0	0,00%	0	0,00%	0	0,00%	0	0,00%
			Septiembre	0	0	0	0	0,00%	0	0,00%	0	0,00%	0	0,00%	0	0,00%	0	0,00%	0	0,00%	0	0,00%	0	0,00%
			Noviembre-Diciembre	0	0	0	0	0,00%	0	0,00%	0	0,00%	0	0,00%	0	0,00%	0	0,00%	0	0,00%	0	0,00%	0	0,00%
Febrero-Marzo			0	0	0	0	0,00%	0	0,00%	0	0,00%	0	0,00%	0	0,00%	0	0,00%	0	0,00%	0	0,00%	0	0,00%	
Técnica de Evaluación de Impacto Ambiental de Emprendimientos Hidroeléctricos		Mayo	0	0	0	0	0,00%	0	0,00%	0	0,00%	0	0,00%	0	0,00%	0	0,00%	0	0,00%	0	0,00%	0	0,00%	
		Julio-Agosto	0	0	0	0	0,00%	0	0,00%	0	0,00%	0	0,00%	0	0,00%	0	0,00%	0	0,00%	0	0,00%	0	0,00%	
		Septiembre	0	0	0	0	0,00%	0	0,00%	0	0,00%	0	0,00%	0	0,00%	0	0,00%	0	0,00%	0	0,00%	0	0,00%	
		Noviembre-Diciembre	0	0	0	0	0,00%	0	0,00%	0	0,00%	0	0,00%	0	0,00%	0	0,00%	0	0,00%	0	0,00%	0	0,00%	
		Febrero-Marzo	0	0	0	0	0,00%	0	0,00%	0	0,00%	0	0,00%	0	0,00%	0	0,00%	0	0,00%	0	0,00%	0	0,00%	
Ética Ambiental		Mayo	0	0	0	0	0,00%	0	0,00%	0	0,00%	0	0,00%	0	0,00%	0	0,00%	0	0,00%	0	0,00%	0	0,00%	
		Julio-Agosto	0	0	0	0	0,00%	0	0,00%	0	0,00%	0	0,00%	0	0,00%	0	0,00%	0	0,00%	0	0,00%	0	0,00%	
		Septiembre	0	0	0	0	0,00%	0	0,00%	0	0,00%	0	0,00%	0	0,00%	0	0,00%	0	0,00%	0	0,00%	0	0,00%	
		Noviembre-Diciembre	0	0	0	0	0,00%	0	0,00%	0	0,00%	0	0,00%	0	0,00%	0	0,00%	0	0,00%	0	0,00%	0	0,00%	
		Febrero-Marzo	0	0	0	0	0,00%	0	0,00%	0	0,00%	0	0,00%	0	0,00%	0	0,00%	0	0,00%	0	0,00%	0	0,00%	
Evaluación de Riesgo Ambiental	Mayo	0	0	0	0	0,00%	0	0,00%	0	0,00%	0	0,00%	0	0,00%	0	0,00%	0	0,00%	0	0,00%	0	0,00%		
	Julio-Agosto	0	0	0	0	0,00%	0	0,00%	0	0,00%	0	0,00%	0	0,00%	0	0,00%	0	0,00%	0	0,00%	0	0,00%		

CUAT.	NOMBRE	TURNO	INSCRIPTOS			REGULARES					LIBRES					TOTAL							
			TODOS	RE G.	LIB.	APROB.		DES.		AUS.	APROB.		DES.		AUS.	APROB.		DES.		AUS.			
		Septiembre	0	0	0	0	0,00%	0	0,00%	0	0,00%	0	0,00%	0	0,00%	0	0,00%	0	0,00%	0	0,00%	0	0,00%
		Noviembre-Diciembre	0	0	0	0	0,00%	0	0,00%	0	0,00%	0	0,00%	0	0,00%	0	0,00%	0	0,00%	0	0,00%	0	0,00%
		Febrero-Marzo	1	1	0	1	100,00%	0	0,00%	0	0,00%	0	0,00%	0	0,00%	0	0,00%	1	100,00%	0	0,00%	0	0,00%
	Problemas Ambientales Latinoamericanos	Mayo	0	0	0	0	0,00%	0	0,00%	0	0,00%	0	0,00%	0	0,00%	0	0,00%	0	0,00%	0	0,00%	0	0,00%
		Julio-Agosto	0	0	0	0	0,00%	0	0,00%	0	0,00%	0	0,00%	0	0,00%	0	0,00%	0	0,00%	0	0,00%	0	0,00%
		Septiembre	0	0	0	0	0,00%	0	0,00%	0	0,00%	0	0,00%	0	0,00%	0	0,00%	0	0,00%	0	0,00%	0	0,00%
		Noviembre-Diciembre	0	0	0	0	0,00%	0	0,00%	0	0,00%	0	0,00%	0	0,00%	0	0,00%	0	0,00%	0	0,00%	0	0,00%
		Febrero-Marzo	0	0	0	0	0,00%	0	0,00%	0	0,00%	0	0,00%	0	0,00%	0	0,00%	0	0,00%	0	0,00%	0	0,00%
		Mayo	0	0	0	0	0,00%	0	0,00%	0	0,00%	0	0,00%	0	0,00%	0	0,00%	0	0,00%	0	0,00%	0	0,00%
		Julio-Agosto	0	0	0	0	0,00%	0	0,00%	0	0,00%	0	0,00%	0	0,00%	0	0,00%	0	0,00%	0	0,00%	0	0,00%
Derecho y Proced. Administrativos(S.Opt.)	Septiembre	0	0	0	0	0,00%	0	0,00%	0	0,00%	0	0,00%	0	0,00%	0	0,00%	0	0,00%	0	0,00%	0	0,00%	
	Noviembre-Diciembre	0	0	0	0	0,00%	0	0,00%	0	0,00%	0	0,00%	0	0,00%	0	0,00%	0	0,00%	0	0,00%	0	0,00%	
	Febrero-Marzo	0	0	0	0	0,00%	0	0,00%	0	0,00%	0	0,00%	0	0,00%	0	0,00%	0	0,00%	0	0,00%	0	0,00%	
	Mayo	0	0	0	0	0,00%	0	0,00%	0	0,00%	0	0,00%	0	0,00%	0	0,00%	0	0,00%	0	0,00%	0	0,00%	
	Julio-Agosto	0	0	0	0	0,00%	0	0,00%	0	0,00%	0	0,00%	0	0,00%	0	0,00%	0	0,00%	0	0,00%	0	0,00%	
Derecho Ambiental Internacional (Semin.)	Septiembre	0	0	0	0	0,00%	0	0,00%	0	0,00%	0	0,00%	0	0,00%	0	0,00%	0	0,00%	0	0,00%	0	0,00%	
	Noviembre-Diciembre	0	0	0	0	0,00%	0	0,00%	0	0,00%	0	0,00%	0	0,00%	0	0,00%	0	0,00%	0	0,00%	0	0,00%	
	Febrero-Marzo	0	0	0	0	0,00%	0	0,00%	0	0,00%	0	0,00%	0	0,00%	0	0,00%	0	0,00%	0	0,00%	0	0,00%	
	Mayo	0	0	0	0	0,00%	0	0,00%	0	0,00%	0	0,00%	0	0,00%	0	0,00%	0	0,00%	0	0,00%	0	0,00%	
	Julio-Agosto	0	0	0	0	0,00%	0	0,00%	0	0,00%	0	0,00%	0	0,00%	0	0,00%	0	0,00%	0	0,00%	0	0,00%	
Evaluación de Riesgo Ambiental (Sem Opt.)	Septiembre	0	0	0	0	0,00%	0	0,00%	0	0,00%	0	0,00%	0	0,00%	0	0,00%	0	0,00%	0	0,00%	0	0,00%	
	Noviembre-Diciembre	0	0	0	0	0,00%	0	0,00%	0	0,00%	0	0,00%	0	0,00%	0	0,00%	0	0,00%	0	0,00%	0	0,00%	
	Febrero-Marzo	1	1	0	1	100,00%	0	0,00%	0	0,00%	0	0,00%	0	0,00%	0	0,00%	1	100,00%	0	0,00%	0	0,00%	
	Mayo	0	0	0	0	0,00%	0	0,00%	0	0,00%	0	0,00%	0	0,00%	0	0,00%	0	0,00%	0	0,00%	0	0,00%	
	Julio-Agosto	0	0	0	0	0,00%	0	0,00%	0	0,00%	0	0,00%	0	0,00%	0	0,00%	0	0,00%	0	0,00%	0	0,00%	
Historia Ambiental (Sem. Opt.)	Mayo	0	0	0	0	0,00%	0	0,00%	0	0,00%	0	0,00%	0	0,00%	0	0,00%	0	0,00%	0	0,00%	0	0,00%	
	Julio-Agosto	0	0	0	0	0,00%	0	0,00%	0	0,00%	0	0,00%	0	0,00%	0	0,00%	0	0,00%	0	0,00%	0	0,00%	

CUAT.	NOMBRE	TURNO	INSCRIPTOS			REGULARES					LIBRES					TOTAL							
			TODOS	RE G.	LIB.	APROB.	DES.	AUS.	APROB.	DES.	AUS.	APROB.	DES.	AUS.									
		Septiembre	0	0	0	0	0,00%	0	0,00%	0	0,00%	0	0,00%	0	0,00%	0	0,00%	0	0,00%	0	0,00%	0	0,00%
		Noviembre-Diciembre	0	0	0	0	0,00%	0	0,00%	0	0,00%	0	0,00%	0	0,00%	0	0,00%	0	0,00%	0	0,00%	0	0,00%
		Febrero-Marzo	0	0	0	0	0,00%	0	0,00%	0	0,00%	0	0,00%	0	0,00%	0	0,00%	0	0,00%	0	0,00%	0	0,00%
	Geografía del Comercio Intern.(Sem.Opt.)	Mayo	0	0	0	0	0,00%	0	0,00%	0	0,00%	0	0,00%	0	0,00%	0	0,00%	0	0,00%	0	0,00%	0	0,00%
		Julio-Agosto	0	0	0	0	0,00%	0	0,00%	0	0,00%	0	0,00%	0	0,00%	0	0,00%	0	0,00%	0	0,00%	0	0,00%
		Septiembre	0	0	0	0	0,00%	0	0,00%	0	0,00%	0	0,00%	0	0,00%	0	0,00%	0	0,00%	0	0,00%	0	0,00%
		Noviembre-Diciembre	0	0	0	0	0,00%	0	0,00%	0	0,00%	0	0,00%	0	0,00%	0	0,00%	0	0,00%	0	0,00%	0	0,00%
	Patr.Cult.Urb.y Rur.:una Vis.Amb.(S.Opt)	Febrero-Marzo	0	0	0	0	0,00%	0	0,00%	0	0,00%	0	0,00%	0	0,00%	0	0,00%	0	0,00%	0	0,00%	0	0,00%
		Mayo	0	0	0	0	0,00%	0	0,00%	0	0,00%	0	0,00%	0	0,00%	0	0,00%	0	0,00%	0	0,00%	0	0,00%
		Julio-Agosto	0	0	0	0	0,00%	0	0,00%	0	0,00%	0	0,00%	0	0,00%	0	0,00%	0	0,00%	0	0,00%	0	0,00%
		Septiembre	0	0	0	0	0,00%	0	0,00%	0	0,00%	0	0,00%	0	0,00%	0	0,00%	0	0,00%	0	0,00%	0	0,00%
	Diseño de Tesis (Sem. Opt.)	Noviembre-Diciembre	0	0	0	0	0,00%	0	0,00%	0	0,00%	0	0,00%	0	0,00%	0	0,00%	0	0,00%	0	0,00%	0	0,00%
		Febrero-Marzo	0	0	0	0	0,00%	0	0,00%	0	0,00%	0	0,00%	0	0,00%	0	0,00%	0	0,00%	0	0,00%	0	0,00%
		Mayo	0	0	0	0	0,00%	0	0,00%	0	0,00%	0	0,00%	0	0,00%	0	0,00%	0	0,00%	0	0,00%	0	0,00%
		Julio-Agosto	0	0	0	0	0,00%	0	0,00%	0	0,00%	0	0,00%	0	0,00%	0	0,00%	0	0,00%	0	0,00%	0	0,00%
	La Educ. Amb. en Ambito Rural (Sem.Opt)	Septiembre	0	0	0	0	0,00%	0	0,00%	0	0,00%	0	0,00%	0	0,00%	0	0,00%	0	0,00%	0	0,00%	0	0,00%
		Noviembre-Diciembre	0	0	0	0	0,00%	0	0,00%	0	0,00%	0	0,00%	0	0,00%	0	0,00%	0	0,00%	0	0,00%	0	0,00%
		Febrero-Marzo	0	0	0	0	0,00%	0	0,00%	0	0,00%	0	0,00%	0	0,00%	0	0,00%	0	0,00%	0	0,00%	0	0,00%
		Mayo	0	0	0	0	0,00%	0	0,00%	0	0,00%	0	0,00%	0	0,00%	0	0,00%	0	0,00%	0	0,00%	0	0,00%
	Sist.Nac.Areas Prot:Reg.Leg.e Inc.(S.Op)	Julio-Agosto	0	0	0	0	0,00%	0	0,00%	0	0,00%	0	0,00%	0	0,00%	0	0,00%	0	0,00%	0	0,00%	0	0,00%
Mayo		0	0	0	0	0,00%	0	0,00%	0	0,00%	0	0,00%	0	0,00%	0	0,00%	0	0,00%	0	0,00%	0	0,00%	

CUAT.	NOMBRE	TURNO	INSCRIPTOS			REGULARES					LIBRES					TOTAL							
			TODOS	RE G.	LIB.	APROB.		DES.		AUS.	APROB.		DES.		AUS.	APROB.		DES.		AUS.			
		Septiembre	0	0	0	0	0,00%	0	0,00%	0	0,00%	0	0,00%	0	0,00%	0	0,00%	0	0,00%	0	0,00%	0	0,00%
		Noviembre-Diciembre	0	0	0	0	0,00%	0	0,00%	0	0,00%	0	0,00%	0	0,00%	0	0,00%	0	0,00%	0	0,00%	0	0,00%
		Febrero-Marzo	0	0	0	0	0,00%	0	0,00%	0	0,00%	0	0,00%	0	0,00%	0	0,00%	0	0,00%	0	0,00%	0	0,00%
	Proy.de Invest.con Sist.de Inf.(Sem.opt)	Mayo	0	0	0	0	0,00%	0	0,00%	0	0,00%	0	0,00%	0	0,00%	0	0,00%	0	0,00%	0	0,00%	0	0,00%
		Julio-Agosto	0	0	0	0	0,00%	0	0,00%	0	0,00%	0	0,00%	0	0,00%	0	0,00%	0	0,00%	0	0,00%	0	0,00%
		Septiembre	0	0	0	0	0,00%	0	0,00%	0	0,00%	0	0,00%	0	0,00%	0	0,00%	0	0,00%	0	0,00%	0	0,00%
		Noviembre-Diciembre	0	0	0	0	0,00%	0	0,00%	0	0,00%	0	0,00%	0	0,00%	0	0,00%	0	0,00%	0	0,00%	0	0,00%
	Análisis Espacial (Seminario)	Febrero-Marzo	0	0	0	0	0,00%	0	0,00%	0	0,00%	0	0,00%	0	0,00%	0	0,00%	0	0,00%	0	0,00%	0	0,00%
		Mayo	0	0	0	0	0,00%	0	0,00%	0	0,00%	0	0,00%	0	0,00%	0	0,00%	0	0,00%	0	0,00%	0	0,00%
		Julio-Agosto	0	0	0	0	0,00%	0	0,00%	0	0,00%	0	0,00%	0	0,00%	0	0,00%	0	0,00%	0	0,00%	0	0,00%
		Septiembre	0	0	0	0	0,00%	0	0,00%	0	0,00%	0	0,00%	0	0,00%	0	0,00%	0	0,00%	0	0,00%	0	0,00%
	Met.de Eval. de Impact. Amb.(Sem.Oblig.)	Noviembre-Diciembre	0	0	0	0	0,00%	0	0,00%	0	0,00%	0	0,00%	0	0,00%	0	0,00%	0	0,00%	0	0,00%	0	0,00%
		Febrero-Marzo	0	0	0	0	0,00%	0	0,00%	0	0,00%	0	0,00%	0	0,00%	0	0,00%	0	0,00%	0	0,00%	0	0,00%
		Mayo	0	0	0	0	0,00%	0	0,00%	0	0,00%	0	0,00%	0	0,00%	0	0,00%	0	0,00%	0	0,00%	0	0,00%
		Julio-Agosto	0	0	0	0	0,00%	0	0,00%	0	0,00%	0	0,00%	0	0,00%	0	0,00%	0	0,00%	0	0,00%	0	0,00%
	Introduc.a la Invest. Amb. (Sem. Oblig.)	Septiembre	0	0	0	0	0,00%	0	0,00%	0	0,00%	0	0,00%	0	0,00%	0	0,00%	0	0,00%	0	0,00%	0	0,00%
		Noviembre-Diciembre	1	1	0	0	0,00%	0	0,00%	1	100,00%	0	0,00%	0	0,00%	0	0,00%	0	0,00%	0	0,00%	1	100,00%
		Febrero-Marzo	2	2	0	1	50,00%	0	0,00%	1	50,00%	0	0,00%	0	0,00%	0	0,00%	1	50,00%	0	0,00%	1	50,00%
		Mayo	0	0	0	0	0,00%	0	0,00%	0	0,00%	0	0,00%	0	0,00%	0	0,00%	0	0,00%	0	0,00%	0	0,00%
		Julio-Agosto	3	3	0	0	0,00%	0	0,00%	3	100,00%	0	0,00%	0	0,00%	0	0,00%	0	0,00%	0	0,00%	3	100,00%

CUAT.	NOMBRE	TURNO	INSCRIPTOS			REGULARES						LIBRES						TOTAL					
			TODOS	RE G.	LIB.	APROB.		DES.		AUS.		APROB.		DES.		AUS.		APROB.		DES.		AUS.	
	Cronistas y Prod.de Conoc.en Am.Lat(S.O)	Julio-Agosto	0	0	0	0	0,00%	0	0,00%	0	0,00%	0	0,00%	0	0,00%	0	0,00%	0	0,00%	0	0,00%	0	0,00%
		Septiembre	0	0	0	0	0,00%	0	0,00%	0	0,00%	0	0,00%	0	0,00%	0	0,00%	0	0,00%	0	0,00%	0	0,00%
		Noviembre-Diciembre	0	0	0	0	0,00%	0	0,00%	0	0,00%	0	0,00%	0	0,00%	0	0,00%	0	0,00%	0	0,00%	0	0,00%
		Febrero-Marzo	0	0	0	0	0,00%	0	0,00%	0	0,00%	0	0,00%	0	0,00%	0	0,00%	0	0,00%	0	0,00%	0	0,00%
	Esp., Soc.y Patrim.en Am.lat.(Sem.Opt.)	Mayo	0	0	0	0	0,00%	0	0,00%	0	0,00%	0	0,00%	0	0,00%	0	0,00%	0	0,00%	0	0,00%	0	0,00%
		Julio-Agosto	0	0	0	0	0,00%	0	0,00%	0	0,00%	0	0,00%	0	0,00%	0	0,00%	0	0,00%	0	0,00%	0	0,00%
		Septiembre	0	0	0	0	0,00%	0	0,00%	0	0,00%	0	0,00%	0	0,00%	0	0,00%	0	0,00%	0	0,00%	0	0,00%
		Noviembre-Diciembre	0	0	0	0	0,00%	0	0,00%	0	0,00%	0	0,00%	0	0,00%	0	0,00%	0	0,00%	0	0,00%	0	0,00%
		Febrero-Marzo	0	0	0	0	0,00%	0	0,00%	0	0,00%	0	0,00%	0	0,00%	0	0,00%	0	0,00%	0	0,00%	0	0,00%
PROMEDIO			0,47	0,31	0,16	0,16	77,92%	0,05	22,08%	0,10	31,86%	0,05	61,29%	0,03	13,95%	0,07	46,55%	0,22	73,15%	0,08	26,85%	0,17	36,84%
PROMEDIO PARA LAS CARRERAS DE GRADO Y PREGRADO DE LA UNLU			1,28	2,36	0,46	68,23%		31,68%		36,82%		45,86%		53,93%		55,66%		63,77%		36,11%		41,75%	

Tabla 5. Rendimiento académico en exámenes finales.

Al margen del análisis pormenorizado que puede realizarse sobre el rendimiento de los estudiantes en los exámenes de cada una de las actividades académicas que conforman el Plan de Estudios, se observa que la tasa de aprobación para los alumnos regulares de la Carrera es mayor que la tasa de aprobación del conjunto de las Carreras de Pregrado y Grado de la UNLU (77,92% contra 68,23%). Si se observan los aprobados inscriptos como libres el comportamiento es igual al anterior.



Capítulo IV

Abandono en la carrera

En este apartado se aborda la problemática del abandono en la Carrera, clasificando a este fenómeno de acuerdo al momento en el que transcurre, denominando abandono temprano cuando los estudiantes dejan sus estudios en la Universidad en los dos primeros años a partir de su ingreso y abandono tardío del tercero en adelante.

Asimismo, se realiza un análisis del abandono de acuerdo a las diferentes cohortes -años de ingreso- de la Carrera a efectos de permitir evaluar el impacto de potenciales estrategias aplicadas por la Comisión Plan de Estudios en un determinado momento.

4.1 EL ABANDONO²⁸ POR COHORTE EN LA CARRERA

En el siguiente cuadro se puede observar mediante la lectura por filas, el abandono por cohorte en los sucesivos años considerando, para los años de ingreso que sea posible, la duración real²⁹ de la Carrera como años transcurridos. Cada fila representa una cohorte, mientras que cada columna que contiene un año representa la cantidad de estudiantes que finalizaron ese año con actividad académica, esto es un examen final o una cursada del segundo cuatrimestre con resultado diferente de ausente:

COHORTE	INGRESANTES	2010	2011	2012	2013	2014
2010	18	16	6	6	7	3
		11,11%	66,67%	66,67%	61,11%	83,33%
2011	32		28	17	8	8
			12,50%	46,88%	75,00%	75,00%
2012	27			26	15	9
				3,70%	44,44%	66,67%
2013	30				27	13
					10,00%	56,67%
2014	25					18
						28,00%
ABANDONO AL MOMENTO DE CORTE EN LA CARRERA (%)						61,36%
ABANDONO AL MOMENTO DE CORTE EN LA UNLU (%)						50,54%

Tabla 6. Abandono por cohorte en la Carrera

En las filas, se puede observar la cantidad de estudiantes de la cohorte que se mantienen activos al segundo Cuatrimestre de cada año.

El porcentaje que se indica en cada caso, corresponde al abandono acumulado para la cohorte en el año.

²⁸ A los efectos de este trabajo, se contabiliza que un estudiante abandonó sus estudios si no registrara condición distinta de ausente en un examen final o cursada de una asignatura de esa Carrera durante el último cuatrimestre objeto del análisis.

²⁹ La duración real de la Carrera es el promedio de la duración de la Carrera para los graduados del Título final de la Carrera.

4.2 EL ABANDONO TEMPRANO³⁰ Y TARDÍO³¹ EN LA CARRERA

En función de las cifras anteriores, se analiza ahora el abandono en la Carrera y su relación con el abandono observado para la totalidad de Carreras de Pregrado y Grado de la Universidad Nacional de Luján desagregando al mismo según el momento en el que se produce. Para el estudio del abandono temprano se utilizan las cohortes 2009-2013 mientras que para el abandono tardío las que van entre el año 2007 y 2011.

POBLACIÓN	ABANDONO TEMPRANO	ABANDONO TARDÍO
Estudiantes de la Carrera	55,45%	17,24%
Carreras UNLu	50,03%	21,02%

Tabla 7. Abandono temprano y tardío en la Carrera

30 Se denomina **abandono temprano** al fenómeno en que un estudiante deja sus estudios en la Universidad en los dos primeros años a partir de su ingreso. El abandono temprano se calcula como la cantidad de estudiantes que abandonaron sus estudios cumplidos los dos años de la cohorte.

31 Se denomina **abandono tardío** cuando un estudiante deja sus estudios en la Universidad desde tercer año a partir de su ingreso en adelante. El abandono tardío se calcula como la cantidad de estudiantes que abandonaron sus estudios entre el tercer año y la fecha de cálculo.



Capítulo V

Egresados de la carrera

En este Capítulo se analiza la cantidad de egresados de la Carrera comparados con las de las Carreras de la Universidad en su conjunto. Asimismo, se mide la duración real de la misma y se calcula el promedio histórico teniendo en cuenta los egresados de los últimos cinco años.

5.1 EGRESADOS³² DE LA CARRERA

A continuación se presentan la cantidad de egresados de cada uno de los Títulos que otorga la Carrera en los últimos cinco años:

TITULO	2010	2011	2012	2013	2014	TOTAL
Licenciado en Información Ambiental	-	4	2	4	6	16
Técnico Universitario en Información Ambiental	3	5	7	5	6	26

Tabla 8. Cantidad de egresados en los últimos 5 años

32 Se contabiliza como egresados a aquellos estudiantes de la Carrera que hayan solicitado uno de los Títulos que otorga la misma y cuyo trámite ha sido aceptado por la Dirección General de Asuntos Académicos.

5.2 EGRESADOS POR AÑO DE INGRESO

En el siguiente cuadro aparece la cantidad de egresados, separado por Título, de acuerdo al año de ingreso de los mismos a efectos de poder verificar la evolución a través del tiempo:

AÑO DE INGRESO ³³	TÍTULO DE LA CARRERA			
	TÉC. UNIV. EN INFORMACIÓN AMBIENTAL		LIC. EN INFORMACIÓN AMBIENTAL	
	AÑO 2014	ACUMULADO	AÑO 2014	ACUMULADO
1997 y anteriores		11		6
1998		7		3
1999		11	1	9
2000		2		2
2001		3	1	2
2002		5		
2003		2	1	1
2004		1		1
2005		3	1	2
2006	2	3	1	1
2007		4	1	1
2008	2	3	1	1
2009	2	3		
TOTAL	6	58	6	29

Tabla 9. Graduados por año de ingreso

33 Se toma el año de ingreso a la Institución.

5.3 TASA DE EGRESO DE LA CARRERA

A continuación se presenta la tasa de egreso de la Carrera, la cual se calcula en función del periodo comprendido entre 2005 y 2009 y teniendo en cuenta los egresados del Título final que otorga la Carrera.

POBLACIÓN ESTUDIO	INGRESANTES	EGRESADOS POR TÍTULO		TASA DE EGRESO	
		INTERMEDIO	FINAL	INTERMEDIO	FINAL
CARRERA	147	16	5	10,88%	3,40%
UNLu	21222	2833		13,34%	

Tabla 10. Tasa de egreso de la Carrera

5.4 PROMEDIO HISTÓRICO³⁴ DE LA CARRERA Y DURACIÓN REAL³⁵

Ahora, analizamos el promedio histórico y la duración real observada en los egresados de los últimos 5 años. Para su cálculo, se tuvieron en cuenta únicamente egresados del Título final que otorga la Carrera:

INDICADOR	TÍTULO		UNLu
	INTERMEDIO	FINAL	
Promedio Histórico	-	7,26	7,22
Duración teórica (expresada en años)	3	4	
Duración real (expresada en años)	7,95	10,45	8,39
Desvío de la duración ³⁶ (expresada en años)	4,95	6,45	5,02

Tabla 11. Promedio histórico y duración real de la Carrera

34 El **promedio histórico de la Carrera** es el promedio de los promedios académicos de los graduados del Título final de la Carrera en los últimos 5 años.

35 La **duración real de la Carrera** es el promedio de la duración de la Carrera para los graduados del Título final de la Carrera.

36 El **desvío de la duración** es la proporción en la cual se desvía la duración real de la duración teórica para una Carrera o un grupo de ellas.



Capítulo VI

Percepción de los egresados sobre la Carrera y la Institución

En este Capítulo se analizan las respuestas a la “Encuesta del recién graduado” realizada por los estudiantes al momento de solicitar su Título mediante el Sistema SIU Kolla, en relación a la situación laboral de los recién graduados. El objetivo es verificar las características de la inserción de los mismos en el mercado laboral.

Luego se presentan las percepciones de estos acerca de la Carrera y la Universidad Nacional de Luján en su conjunto.

Se analizan aspectos referidos al motivo por el cual escogieron la Carrera y la Institución para realizar sus estudios, sus apreciaciones acerca del nivel de exigencia, completitud y pertinencia del Plan de Estudios por el cual transitaron en esta Universidad.

6.1 CARACTERÍSTICAS Y PERFIL SOCIODEMOGRÁFICO DE LOS EGRESADOS³⁷

A continuación se destacan características y perfil sociodemográfico de los egresados del año objeto de análisis:

				Recuento
Carrera	Licenciatura en Información Ambiental	Título	Técnico Universitario en Información Ambiental	19

Tabla 12. Cantidad total de Egresados

Datos Personales			
		Recuento	%
Edad	22	4	21,1%
	24	3	15,8%
	26	2	10,5%
	28	2	10,5%
	34	1	5,3%
	42	1	5,3%
	62	1	5,3%
	No responde	5	26,3%
Total		19	100,0%

Tabla 13. Egresados por edad

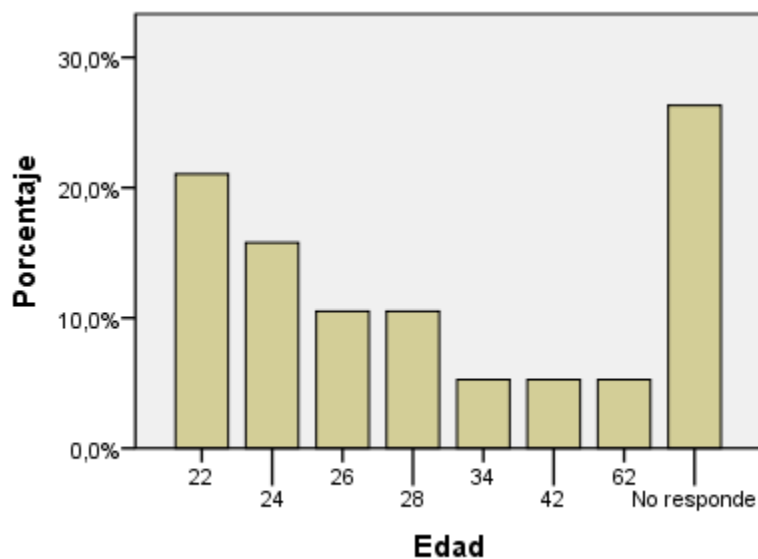

		Recuento	%
Sexo	Femenino	13	68,4%
	Masculino	5	26,3%
	No Responde	1	5,3%
	Total	19	100,0%

Tabla 14. Egresados por sexo

³⁷ La información presentada en este Capítulo está conformada por la suma de los egresados de todas las Sedes.

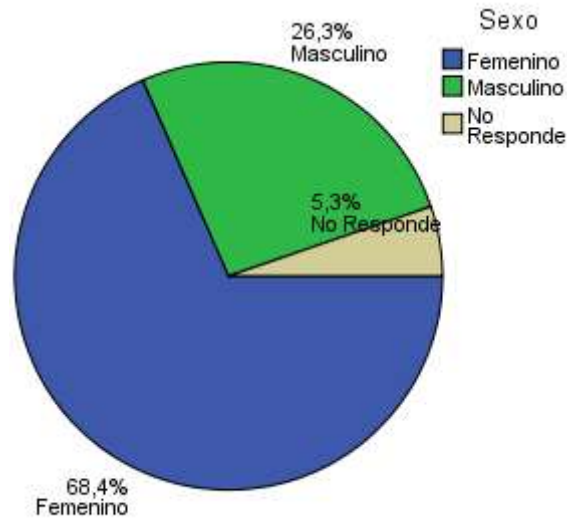

		Recuento	%
Nacionalidad	Argentino	18	94,7%
	No Responde	1	5,3%
	Total	19	100,0%

Tabla 15. Egresados por Nacionalidad

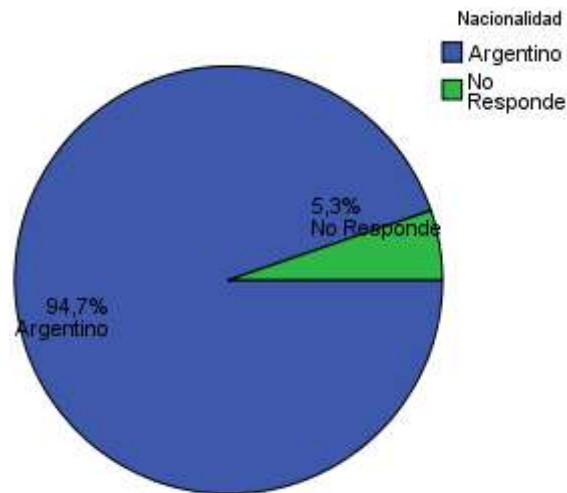

		Recuento	%
Estado Civil	Casado	3	15,8%
	No Responde	1	5,3%
	Soltero	13	68,4%
	Unido de hecho	2	10,5%
	Total	19	100,0%

Tabla 16. Egresados por estado civil

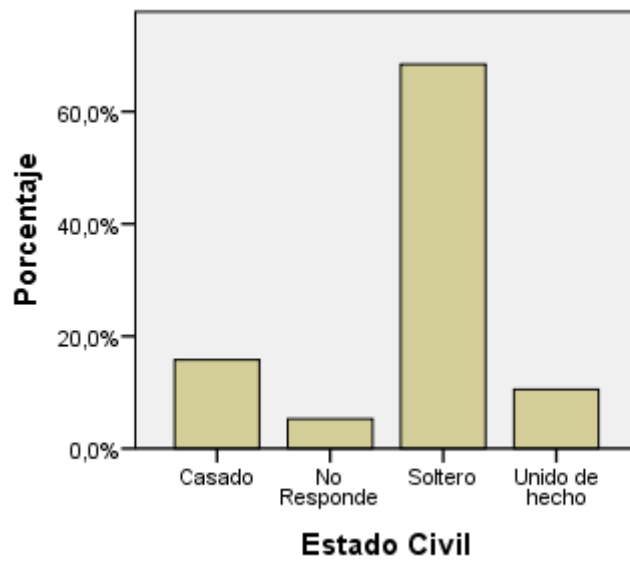

6.2 SITUACIÓN LABORAL AL MOMENTO DE SOLICITUD DEL TÍTULO

En la siguiente tabla, se agrupan a los egresados de la Carrera de acuerdo a su situación laboral y se los compara con los egresados del conjunto de las Carreras de Grado y Pregrado:

Datos Laborales			
		Recuento	%
Condición Actual	No Responde	1	5,3%
	No trabaja	2	10,5%
	Trabaja en relación con la profesión	11	57,9%
	Trabaja, pero no tiene relación con la profesión	5	26,3%
	Total	19	100,0%
	Tasa de Ocupación de la carrera ³⁸	84,21%	
	Tasa de Empleo Encajado de la carrera ³⁹	57,90%	
	Tasa de Ocupación de la UNLu	74,0%	
	Tasa de Empleo Encajado de la UNLu	53,0%	

Tabla 17. Egresados según condición actual laboral

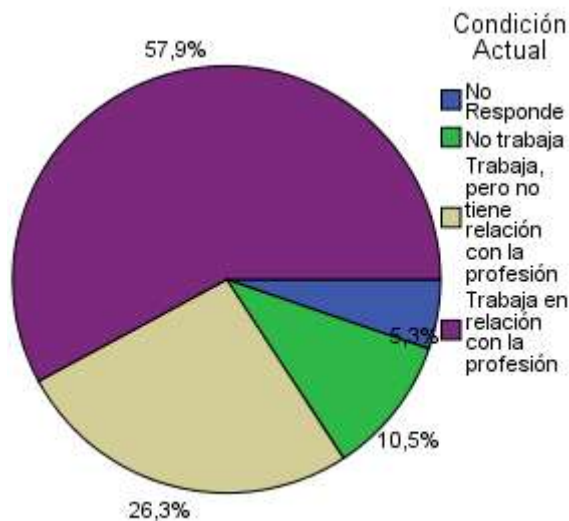

		Recuento	%
Busca trabajo	No	2	10,5%
	No Responde	5	26,3%
	Si	12	63,2%
	Total	19	100,0%

Tabla 18. Situación laboral de los egresados

38 La **Tasa de Ocupación** es la proporción de egresados con un empleo sobre el total de egresados.

39 La **Tasa de Empleo Encajado** es la proporción de egresados con un empleo relacionado a su profesión sobre el total de egresados.

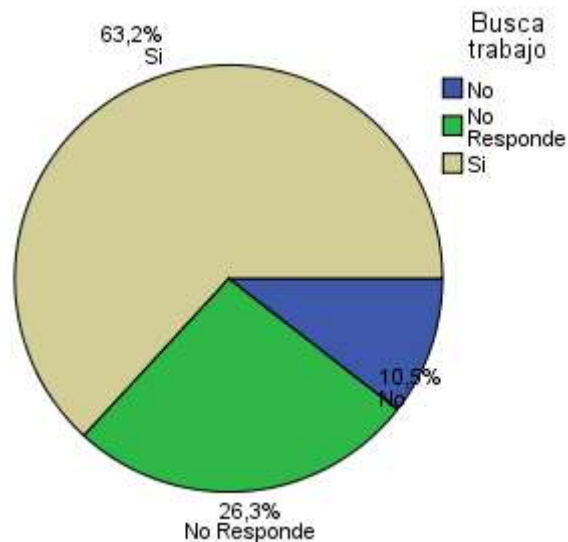

A partir de la información anterior, se puede afirmar que la Tasa de Ocupación para la Carrera es del 84,21%. Asimismo, se observa que tanto la tasa de ocupación como la tasa de empleo encajado que muestran los egresados de la carrera son superiores a la misma tasa para el conjunto de los egresados de la UNLu.

A continuación, se analiza la satisfacción de los egresados que manifestaron tener empleo al momento de solicitar el título.

		Recuento	%
Está satisfecho con su trabajo	Medianamente satisfecho	8	42,1%
	Muy satisfecho	6	31,6%
	No Responde	3	15,8%
	Poco satisfecho	2	10,5%
Total		19	100,0%

Tabla 19. Satisfacción de los Egresados con su empleo

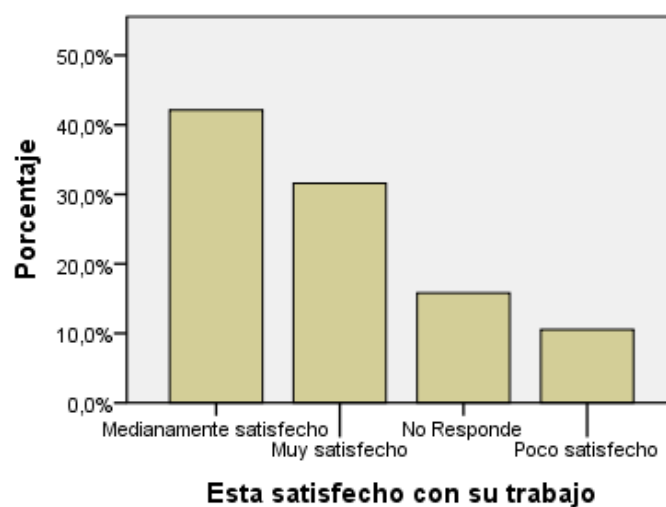

6.3 MOTIVOS DE ELECCIÓN DE LA UNIVERSIDAD NACIONAL DE LUJÁN

En primer lugar, se presentan las respuestas de los egresados cuando se los indagó acerca de los motivos por los cuales escogieron esta Universidad para realizar sus estudios de nivel superior:

		Recuento	%
Por qué eligió estudiar en esta Universidad	Cercanía con el lugar de residencia o de trabajo	9	47,4%
	Información en medios de difusión	1	5,3%
	No Responde	1	5,3%
	Prestigio académico	4	21,1%
	Recomendación de estudiantes	1	5,3%
	Recomendación de familiares o amigos	1	5,3%
	Única institución que dictaba la carrera	2	10,5%
	Total	19	100,0%

Tabla 20. Motivos de elección de la UNLU

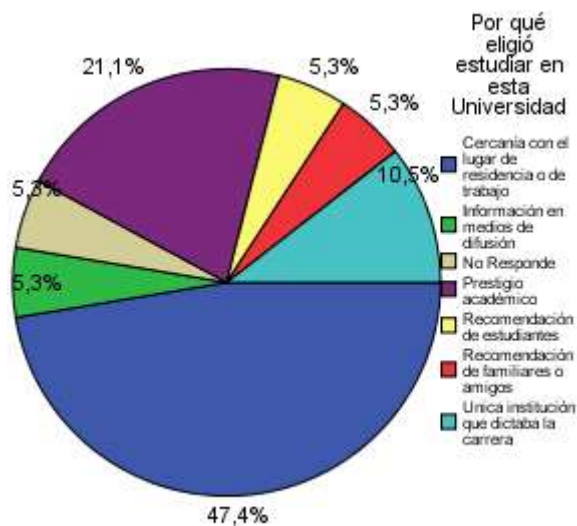

6.4 MOTIVOS DE ELECCIÓN DE LA CARRERA

Ahora se profundiza sobre los motivos por los cuales los egresados escogieron inscribirse en esa Carrera Universitaria:

Relación con la Universidad			
		Recuento	%
Motivos por los cuales eligió su carrera Universitaria	Desarrollo Profesional	4	21,1%
	Deseos de ser útil a la sociedad	3	15,8%
	No Responde	1	5,3%
	Otros	2	10,5%
	Sugerencia del núcleo familiar	1	5,3%
	Una clara vocación	8	42,1%
	Total	19	100,0%

Tabla 21. Motivos de elección de la Carrera

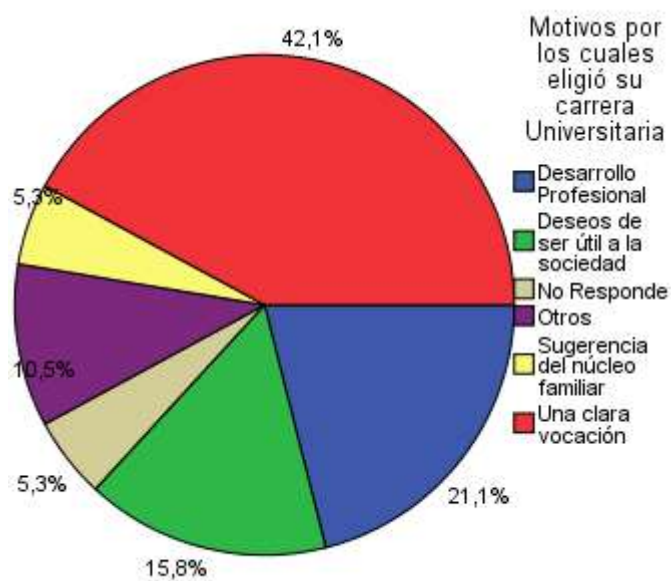

6.5 PERCEPCIÓN DE LOS CONTENIDOS ESTUDIADOS

A continuación, se presenta la percepción de los graduados sobre los contenidos abordados durante la Carrera Universitaria:

	Los contenidos estudiados durante su carrera fueron interesantes		Los contenidos estudiados durante su carrera cumplieron sus expectativas	
	Recuento	%	Recuento	%
De acuerdo	8	42,1%	12	63,2%
Ni acuerdo ni en desacuerdo	4	21,1%	3	15,8%
No Responde	1	5,3%	1	5,3%
Totalmente de acuerdo	6	31,6%	3	15,8%
Total	19	100,0%	19	100,0%

Tabla 22. Percepción de los contenidos estudiados

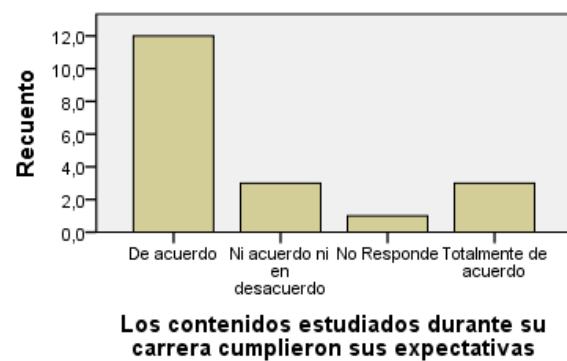
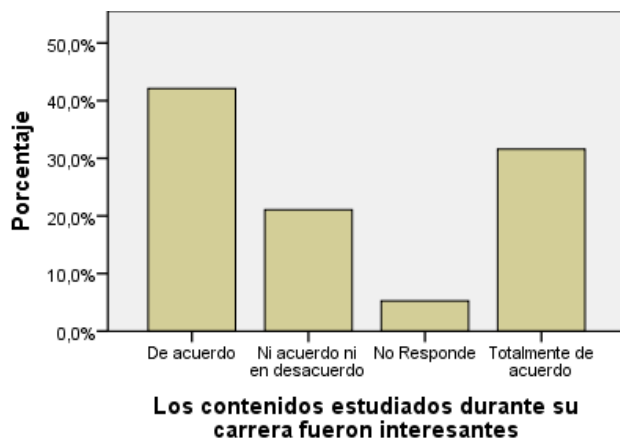

6.6 PERCEPCIÓN DEL NIVEL DE EXIGENCIA

En este apartado se muestran las respuestas acerca del nivel de exigencia percibido por los egresados en las actividades académicas que formaron parte de su trayecto curricular:

		Recuento	%
Nivel de exigencia de la carrera	Bajo	1	5,3%
	Elevado	6	31,6%
	Ni elevado ni bajo	8	42,1%
	No Responde	1	5,3%
	Totalmente elevado	3	15,8%
	Total	19	100,0%

Tabla 23. Percepción del nivel de exigencia

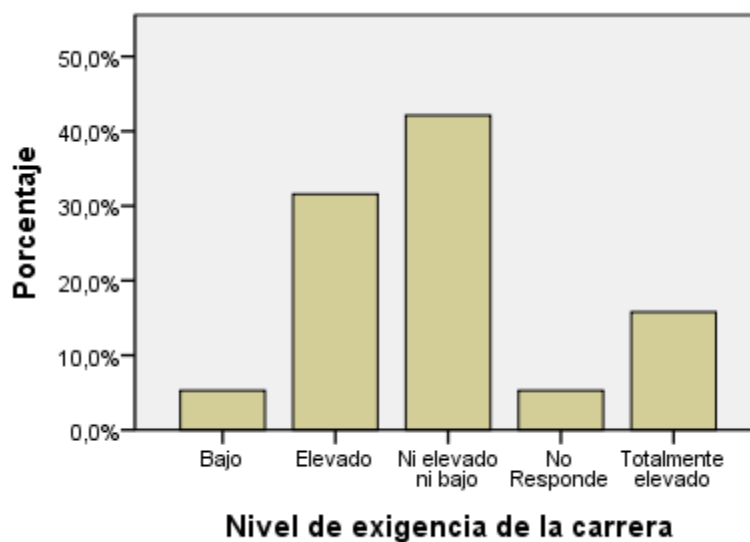

6.7 PERCEPCIÓN DEL PLAN DE ESTUDIOS

En último término, se presenta la percepción de los egresados de la Carrera en relación al perfil y la duración del Plan de Estudios que cursaron:

	No		No Responde		Si		Total	
	Recuento	%	Recuento	%	Recuento	%	Recuento	%
El plan de estudios debería ser más corto	16	100,0%	2	100,0%	1	100,0%	19	100,0%
El plan de estudios debería ser más largo	12	100,0%	2	100,0%	5	100,0%	19	100,0%
El plan de estudios tendría que ser un perfil más técnico	2	100,0%	4	100,0%	13	100,0%	19	100,0%
El plan de estudios tendría que ser más generalista	14	100,0%	5	100,0%	0	0,0%	19	100,0%

Tabla 24. Percepción del plan de estudios

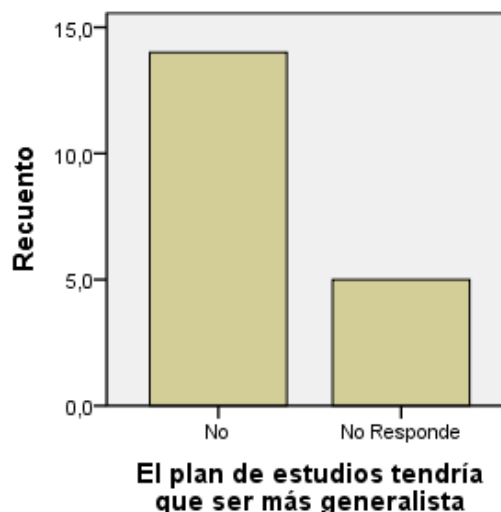
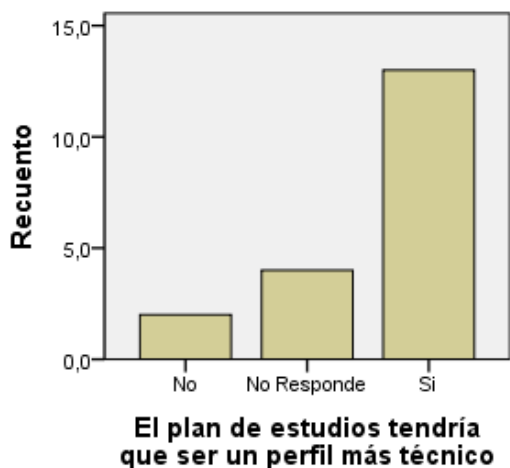
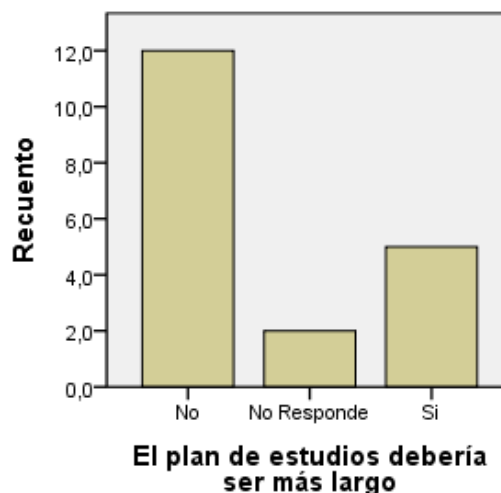
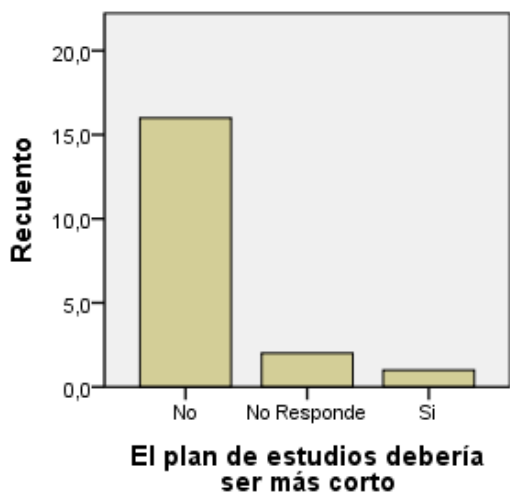



Capítulo VI

Percepción de los egresados sobre la Carrera y la Institución

En este Capítulo se analizan las respuestas a la “Encuesta del recién graduado” realizada por los estudiantes al momento de solicitar su Título mediante el Sistema SIU Kolla, en relación a la situación laboral de los recién graduados. El objetivo es verificar las características de la inserción de los mismos en el mercado laboral.

Luego se presentan las percepciones de estos acerca de la Carrera y la Universidad Nacional de Luján en su conjunto.

Se analizan aspectos referidos al motivo por el cual escogieron la Carrera y la Institución para realizar sus estudios, sus apreciaciones acerca del nivel de exigencia, completitud y pertinencia del Plan de Estudios por el cual transitaron en esta Universidad.

6.1 CARACTERÍSTICAS Y PERFIL SOCIODEMOGRÁFICO DE LOS EGRESADOS⁴⁰

A continuación se destacan características y perfil sociodemográfico de los egresados del año objeto de análisis:

				Recuento
Carrera	Licenciatura en Información Ambiental	Título	Licenciado en Información Ambiental	9

Tabla 12. Cantidad total de Egresados

Datos Personales			
		Recuento	%
Edad	25	2	22,2%
	26	2	22,2%
	27	1	11,1%
	31	1	11,1%
	32	1	11,1%
	39	1	11,1%
	No responde	1	11,1%
	Total	9	100,0%

Tabla 13. Egresados por edad

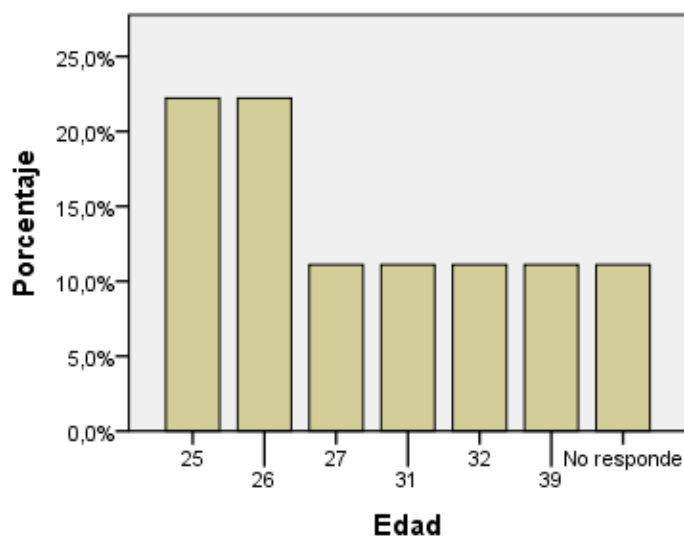

		Recuento	%
Sexo	Femenino	5	55,6%
	Masculino	2	22,2%
	No Responde	2	22,2%
	Total	9	100,0%

Tabla 14. Egresados por sexo

40 La información presentada en este Capítulo está conformada por la suma de los egresados de todas las Sedes.

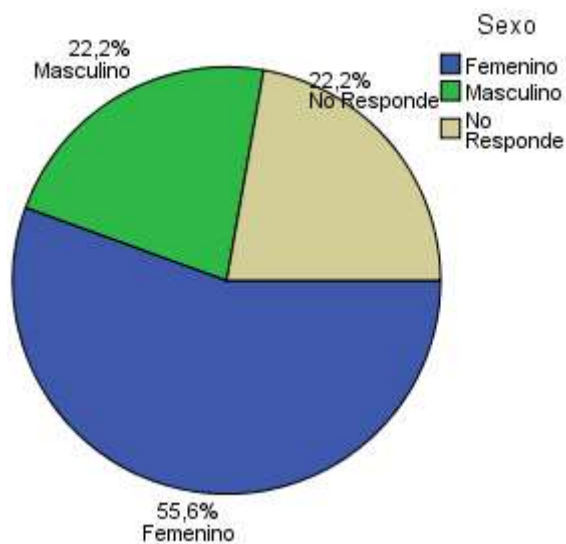

		Recuento	%
Nacionalidad	Argentino	6	66,7%
	Mercosur	1	11,1%
	No Responde	2	22,2%
	Total	9	100,0%

Tabla 15. Egresados por Nacionalidad

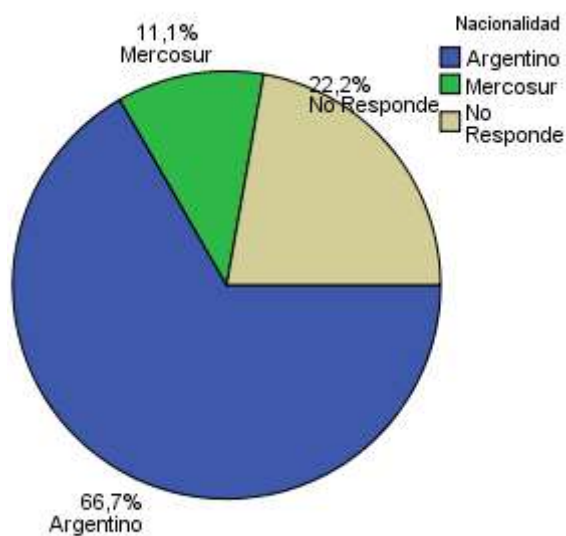

		Recuento	%
Estado Civil	Casado	2	22,2%
	No Responde	2	22,2%
	Soltero	5	55,6%
	Total	9	100,0%

Tabla 16. Egresados por estado civil

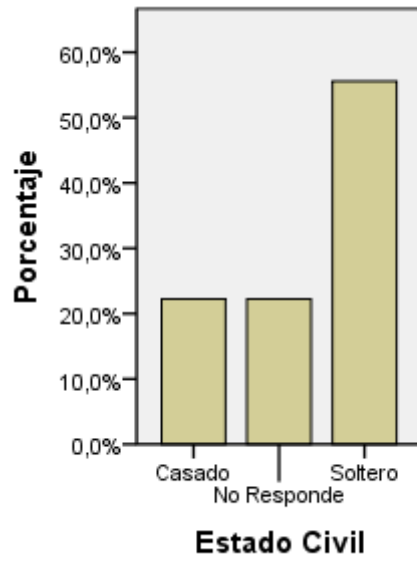

6.2 SITUACIÓN LABORAL AL MOMENTO DE SOLICITUD DEL TÍTULO

En la siguiente tabla, se agrupan a los egresados de la Carrera de acuerdo a su situación laboral y se los compara con los egresados del conjunto de las Carreras de Grado y Pregrado:

Datos Laborales			
		Recuento	%
Condición Actual	No Responde	1	11,1%
	Trabaja en relación con la profesión	7	77,8%
	Trabaja, pero no tiene relación con la profesión	1	11,1%
	Total	9	100,0%
	Tasa de Ocupación de la carrera ⁴¹	88,89%	
	Tasa de Empleo Encajado de la carrera ⁴²	77,78%	
	Tasa de Ocupación de la UNLu	74,0%	
	Tasa de Empleo Encajado de la UNLu	53,0%	

Tabla 17. Egresados según condición actual laboral

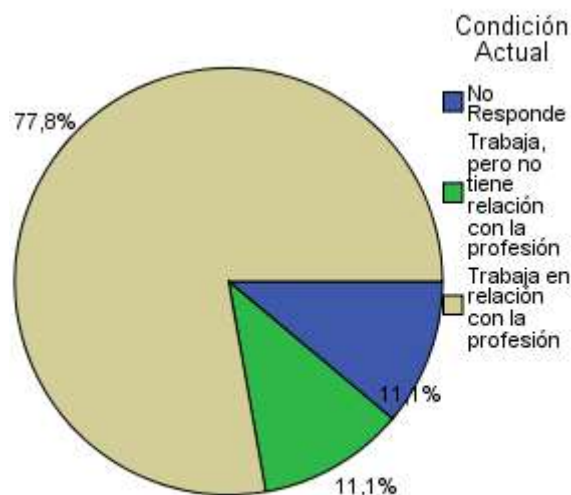

		Recuento	%
Busca trabajo	No	3	33,3%
	No Responde	1	11,1%
	Si	5	55,6%
	Total	9	100,0%

Tabla 18. Situación laboral de los egresados

41 La **Tasa de Ocupación** es la proporción de egresados con un empleo sobre el total de egresados.

42 La **Tasa de Empleo Encajado** es la proporción de egresados con un empleo relacionado a su profesión sobre el total de egresados.

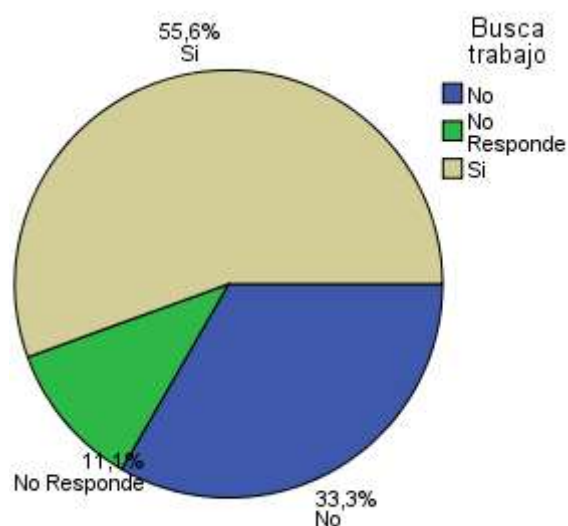

A partir de la información anterior, se puede afirmar que la Tasa de Ocupación para la Carrera es del 88,89%. Asimismo, se observa que tanto la tasa de ocupación como la tasa de empleo encajado que muestran los egresados de la carrera son superiores a la misma tasa para el conjunto de los egresados de la UNLu.

A continuación, se analiza la satisfacción de los egresados que manifestaron tener empleo al momento de solicitar el título.

		Recuento	%
Está satisfecho con su trabajo	Medianamente satisfecho	3	33,3%
	Muy satisfecho	4	44,4%
	No Responde	2	22,2%
	Total	9	100,0%

Tabla 19. Satisfacción de los Egresados con su empleo

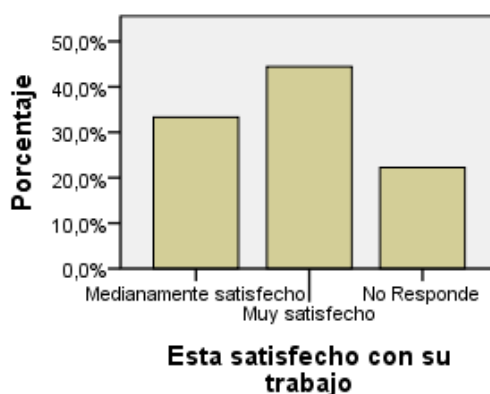

6.3 MOTIVOS DE ELECCIÓN DE LA UNIVERSIDAD NACIONAL DE LUJÁN

En primer lugar, se presentan las respuestas de los egresados cuando se los indagó acerca de los motivos por los cuales escogieron esta Universidad para realizar sus estudios de nivel superior:

	Recuento	%	
Por qué eligió estudiar en esta Universidad	Cercanía con el lugar de residencia o de trabajo	2	22,2%
	No Responde	2	22,2%
	Otros	1	11,1%
	Prestigio académico	1	11,1%
	Recomendación de familiares o amigos	1	11,1%
	Sistema de ingreso	1	11,1%
	Única institución que dictaba la carrera	1	11,1%
	Total	9	100,0%

Tabla 20. Motivos de elección de la UNLU



6.4 MOTIVOS DE ELECCIÓN DE LA CARRERA

Ahora se profundiza sobre los motivos por los cuales los egresados escogieron inscribirse en esa Carrera Universitaria:

Relación con la Universidad			
		Recuento	%
Motivos por los cuales eligió su carrera Universitaria	Desarrollo Profesional	4	44,4%
	Deseos de ser útil a la sociedad	2	22,2%
	No Responde	2	22,2%
	Una clara vocación	1	11,1%
	Total	9	100,0%

Tabla 21. Motivos de elección de la Carrera

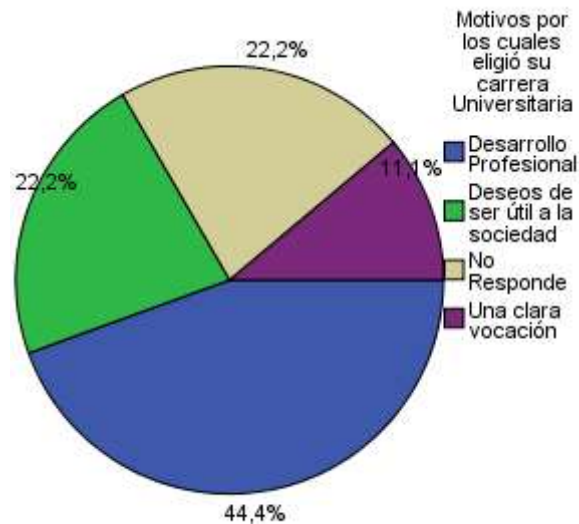

6.5 PERCEPCIÓN DE LOS CONTENIDOS ESTUDIADOS

A continuación, se presenta la percepción de los graduados sobre los contenidos abordados durante la Carrera Universitaria:

	Los contenidos estudiados durante su carrera fueron interesantes		Los contenidos estudiados durante su carrera cumplieron sus expectativas	
	Recuento	%	Recuento	%
De acuerdo	4	44,4%	5	55,6%
En desacuerdo	0	0,0%	1	11,1%
Ni acuerdo ni en desacuerdo	1	11,1%	0	0,0%
No Responde	2	22,2%	2	22,2%
Totalmente de acuerdo	2	22,2%	1	11,1%
Total	9	100,0%	9	100,0%

Tabla 22. Percepción de los contenidos estudiados

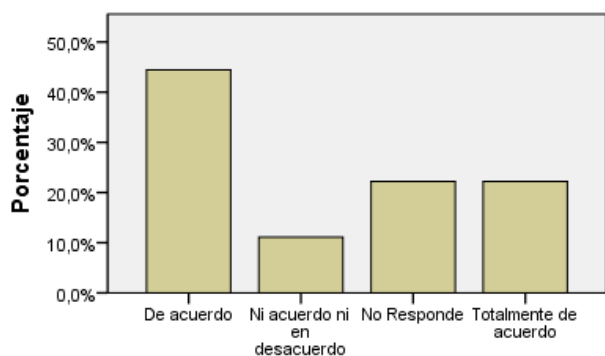

Los contenidos estudiados durante su carrera fueron interesantes

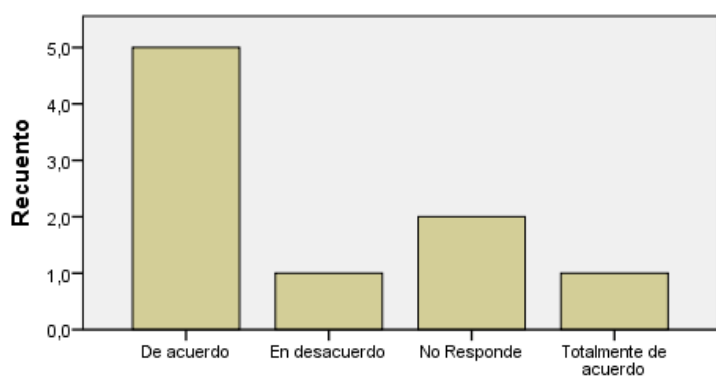

Los contenidos estudiados durante su carrera cumplieron sus expectativas

6.6 PERCEPCIÓN DEL NIVEL DE EXIGENCIA

En este apartado se muestran las respuestas acerca del nivel de exigencia percibido por los egresados en las actividades académicas que formaron parte de su trayecto curricular:

		Recuento	%
Nivel de exigencia de la carrera	Elevado	3	33,3%
	Ni elevado ni bajo	3	33,3%
	No Responde	2	22,2%
	Totalmente elevado	1	11,1%
	Total	9	100,0%

Tabla 23. Percepción del nivel de exigencia

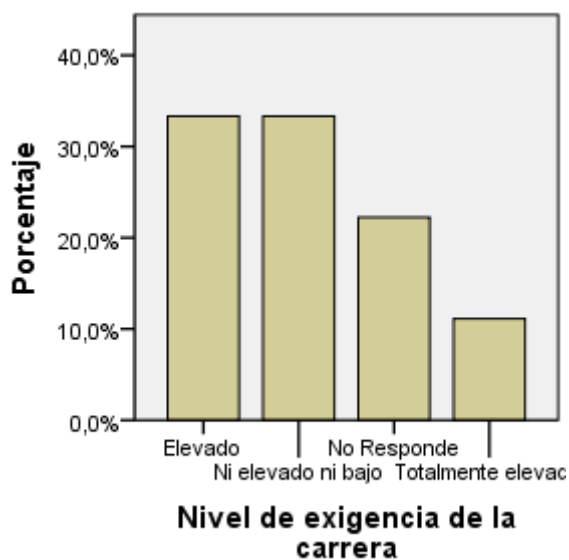

6.7 PERCEPCIÓN DEL PLAN DE ESTUDIOS

En último término, se presenta la percepción de los egresados de la Carrera en relación al perfil y la duración del Plan de Estudios que cursaron:

	No		No Responde		Si		Total	
	Recuento	%	Recuento	%	Recuento	%	Recuento	%
El plan de estudios debería ser más corto	7	100,0%	2	100,0%	0	0,0%	9	100,0%
El plan de estudios debería ser más largo	4	100,0%	2	100,0%	3	100,0%	9	100,0%
El plan de estudios tendría que ser un perfil más técnico	5	100,0%	2	100,0%	2	100,0%	9	100,0%
El plan de estudios tendría que ser más generalista	7	100,0%	2	100,0%	0	0,0%	9	100,0%

Tabla 24. Percepción del plan de estudios

